PLAN URBANISTIC GENERAL ORAS BUMBESTI-JIU
PROPRIETATE ASUPRA TERENURILOR - OBIECTIVE DE UTILITATE PUBLICA-
LOCALITATEA APARTINATOARE CURTISOARA

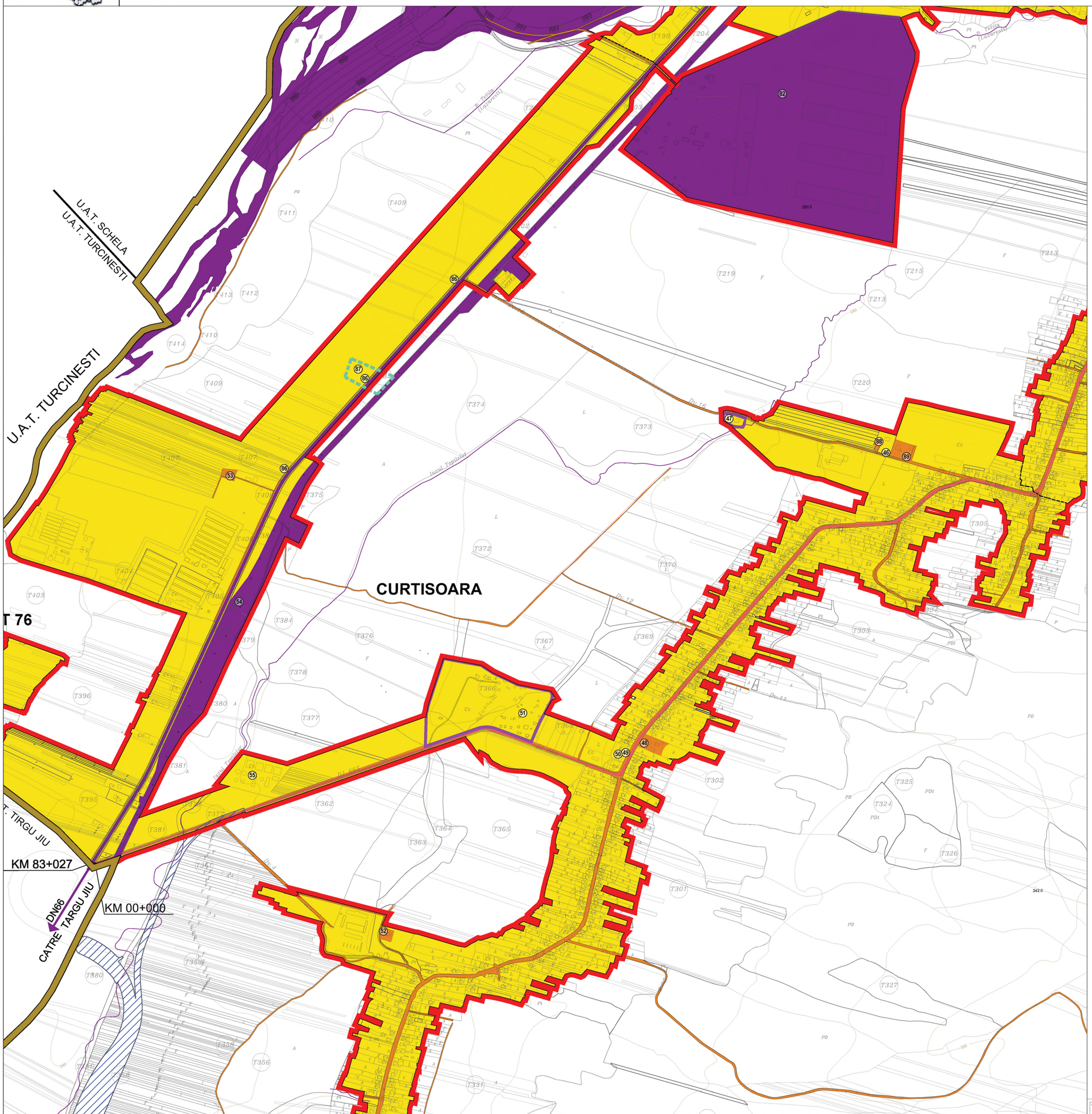

LEGENDA

LIMITE

- LIMITA ADMINISTRATIVA A ORASULUI BUMBESTI
- LIMITA INTRAVILAN PROPUS

ZONE CONSTRUITE SI NATURALE PROTEJATE

- SITURI ARHEOLOGICE INCLUSE IN LISTA MONUMENTELOR ISTORICE 2015
- SIT ARHEOLOGIC REPERAT
- MONUMENTE INCLUSE IN LISTA MONUMENTELOR ISTORICE LMI 2015

PROPRIETATE ASUPRA TERENURILOR

PROPRIETATE PUBLICA

- TERENURI PROPRIETATE PUBLICA DE INTERES NATIONAL (rauri, parauri, drum national, canale de irigatie, paduri)
- TERENURI PROPRIETATE PUBLICA DE INTERES JUDETEAN
- TERENURI PROPRIETATE PUBLICA DE INTERES LOCAL

PROPRIETATE PRIVATA

- DOMENIU PRIVAT AL ORASULUI BUMBESTI JIU
- TERENURI PROPRIETATE PRIVATA A PERSOANELOR FIZICE SAU JURIDICE

CIRCULATIA TERENURILOR

- TERENURI CE SE INTENTIONEAZA A FI TRECUTE IN DOMENIUL PUBLIC

ELEMENTE REAMBULARE

- CONSTRUCTII EXISTENTE
- PD, A, L, F — CATEGORII DE FOLOSINTA
- CURBE DE NIVEL

MONUMENTE SI SITURI INREGISTRATE IN LISTA MONUMENTELOR 2015
SAT LCURTISOARA

INDEX	COD	DENUMIRE	DESCRIERE
51	GJ-II-a-A-09256	Muzeul arhitecturii populare gorjenești	Muzeul arhitecturii populare din Gorj de la Curtișoara se află la 10 km nord de Târgu Jiu, la vest de satul Curtișoara. Casele și anexele gospodărești au un plan dreptunghiular, cu unul sau două nivele, cu acoperiș piramidal ce urmărește conturul clădirii
	GJ-II-a-A-09256.01	Cula Cornoiu	Cula se află în vestul satului Curtișoara,avand un plan pătrat cu acoperiș piramidal care urmărește conturul construcției
	GJ-II-a-A-09256.02	Biserica " Sf. Ioan Botezatorul"	Biserica se află pe o terasă înaltă, în apropierea D.J. 665, Iezureni – Curtișoara, fiind fost construită în perioada 1820- 1821.
47	GJ-II-m-B-09255	Biserica "Schimbarea la Față"	Biserica din Tetila a fost construită din cărămidă, legată cu mortar de var, având formă de navă, cu o turlă peste pronaos, construită ulterior și o scară de acces din exterior.

INDEX	CURTISOARA
46	Biserica "Schimbarea la Fata"
47	Biserica "Schimbarea la Fata"
48	Scoala Generala
49	Camin Cultural si Punct Sanitar
50	Gradinita
51	Muzeul Arhitecturii Populare Gorjenesti
52	Biserica si Cimitir
53	Biserica si Cimitir
54	Statie CFR-Parangu
55	Statie de Epurare
86	Punct Foraj apa Curtisoara
87	Sit arheologic reperat
88	Statie pompare apa
89	SRM Curtisoara

TITLU PROIECT:
ELABORARE PLAN URBANISTIC GENERAL (P.U.G.) PENTRU ORASUL BUMBESTIU - JIU SI LOCALITATILE APARTINATOARE SI REGULAMENTUL LOCAL DE URBANISM (R.L.U) AFERENT

BENEFICIAR : ORAS BUMBESTI - JIU, JUDETUL GORJ

PROIECTANT GENERAL : S.C. MAS-ART DESIGN S.R.L.

MAS ART DESIGN arhitectura • urbanism
Nr. Reg. Com. J19/361/27.07.2011
Cod Fiscal 28921781
E-mail: herlo@designart-studio.ro
Tel:0747 591 908

		Semnatura	Stampila
Sef proiect	Urb. Ana CODAU		
Proiectat	Urb. Ana CODAU		
Proiectat	Arh. Urb. Ioana-Rusandra PRIE		
Proiectat	Urb. Andra Filofteia ZAMFIR		
PROIECTANTI DE SPECIALITATE			
REAMBULARE TOPOGRAFICA	S.C. AREAL DESIGN S.R.L.		
	Sandu-Gabi Dobra certificat de arhitect seria RO-CDA-F 9/2003		
	Ovidiu Pahontu		
	Stefan Vasile		
STUDIU GEOTEHNIC	INGINER GEOLOG SPECIALIST atestat nr. 14, 2008/2013		
	Ing. geolog Daniel Atanoiu		
STUDIU ISTORIC	Dr. arheolog. Vasile Marinoiu		
	Arh. Iulian CAMUI		

TITLUL PLANSEI:
PROPRIETATE ASUPRA TERENURILOR - OBIECTIVE DE UTILITATE PUBLICA - LOCALITATEA APARTINATOARE CURTISOARA

Nr. Proiect	Data	Scara	Nr. planse
U02/2015	2021	1/5.000	U5.2