



HOTĂRÂRE

Privind atestarea modificării Inventarului bunurilor care aparțin domeniului public al Orașului Bumbesti – Jiu

Consiliul Local al Orașului Bumbesti – Jiu, județul Gorj;

Având în vedere:

- Referatul de aprobare al initiatorului nr. 8073 / 23.06.2020 ;
- Proiectul de hotarare al initiatorului ;
- Raportul de specialitate comun nr. 8074 / 23.06.2020 ;
- Procesul verbal nr. 7780 / 16.06.2020 incheiat de Comisia speciala pentru inventarierea domeniului public al UATO Bumbesti-Jiu ;
- Adresa nr. MLPDA - 68215 / DPFBL – 1792 / 27.05.2020 inregistrata la Primaria Orașului Bumbesti – Jiu sub nr. 7508 / 11.06.2020 ;
- Declarația Secretarului general al Orașului Bumbesti – Jiu, inregistrata sub nr. 8162 / 24.06.2020;
- Prevederile art. 129, alin. (2), lit. c ; art. 196, alin. 1, lit. a ; art. 289 si art. 607, alin. 4 din OUG nr. 57 / 2019 privind Codul administrativ;
- Anexa nr. 4 „ Inventarul bunurilor care aparțin domeniului public al Orașului Bumbesti –Jiu „ la HG nr. 973 / 2002 privind atestarea domeniului public al județului Gorj, precum și al municipiilor, orașelor și comunelor din județul Gorj, cu modificările și completările ulterioare;
- Rapoartele de avizare ale comisiilor de specialitate ale consiliului local;

În temeiul art. 139, alin. 1 din OUG nr. 57 / 2019 privind Codul Administrativ, cu modificările și completările ulterioare;

HOTĂRĂȘTE:

Art. 1 Inventarul bunurilor care alcatuiesc domeniul public al Orașului Bumbesti – Jiu, insusit prin Hotararea Consiliului Local nr. 53 / 1999, cu modificarile si completarile ulterioare si atestat potrivit Anexei nr. 4 la Hotararea Guvernului nr. 973 / 2002 privind atestarea domeniului public al județului Gorj, precum si al municipiilor, oraselor si comunelor din județul Gorj, cu modificarile si completarile ulterioare, la Sectiunea I „ Bunuri imobile” , se modifica dupa urmeaza :

- la poziția nr. 3, coloana 2 – *denumirea bunului* va avea următorul cuprins : (drum comunal) DC 149;
- coloana 3 – *elemente de identificare* va avea următorul cuprins : satul Pleșa, jud. Gorj ;
- Origine și destinație : km 4 + 982 (limita Comuna Schela) - km 6+ 982 (DN 66) ;
- Lungimea drumului = 1,965 km,
- Suprafață totală = 21.819 mp,
- Nr. podețe – 4 buc.
- Nr. pod - 2 buc.
- coloana 4 – *anul dobândirii/dării în folosință* va avea următorul cuprins : 1999;
- coloana 5 - *valoarea de inventar* va avea următorul cuprins : 768.000,00 lei;
- coloana 6 – *situația juridică actuală* va avea următorul cuprins : conform OG nr. 43 / 1997 privind regimul drumurilor, republicata, art. 8, alin. 1.

- la poziția nr. 8, coloana 2 – *denumirea bunului* va avea următorul cuprins : (drum satesc) DS 5;
coloana 3 – *elemente de identificare* va avea următorul cuprins : loc. Bumbesti-Jiu, jud. Gorj
Origine și destinație : km 0+000 (str. Bumbesti / DC 3) - km 1 + 868 (DN 66) ,
Lungimea drumului = 1,868 km,
Suprafață totală = 22.336 mp,
Nr. podețe – 2 buc
Nr. pod - 1 buc

coloana 4 – *anul dobândirii/dării în folosință* va avea următorul cuprins : 1999;
coloana 5 - *valoare de inventar* va avea următorul cuprins : 720.000,00 lei;
coloana 6 – *situația juridică actuală* va avea următorul cuprins : conform OG nr. 43 / 1997 privind regimul drumurilor, republicata, art. 8, alin. 1.

- la poziția nr. 9, coloana 2 – *denumirea bunului* va avea următorul cuprins : (drum satesc) DS 6;
coloana 3 – *elemente de identificare* va avea următorul cuprins : satul Pleșa, jud. Gorj
Origine și destinație : km 0+000 (DC 149) - km 0 + 553 (proprietăți particulare) ,
Lungimea drumului = 0.553 km,
Suprafață totală = 5.747 mp,
coloana 4 – *anul dobândirii/dării în folosință* va avea următorul cuprins : 1999;
coloana 5 - *valoare de inventar* va avea următorul cuprins : 72.000,00 lei;
coloana 6 – *situația juridică actuală* va avea următorul cuprins : conform OG nr. 43 / 1997 privind regimul drumurilor, republicata, art. 8, alin. 1.

- la poziția nr. 41, coloana 2– *denumirea bunului* va avea următorul cuprins : (drum vicinal)DV 14;
coloana 3 – *elemente de identificare* va avea următorul cuprins : satul Curtisoara, jud. Gorj
Origine și destinație : km 0+000 (DJ 665) - km 0+ 264 (proprietăți particulare) ,
Lungimea drumului = 0,264 km,
Suprafață totală = 2.324 mp,
Nr. podețe – 1 buc
coloana 4 – *anul dobândirii/dării în folosință* va avea următorul cuprins : 1999;
coloana 5 - *valoare de inventar* va avea următorul cuprins : 7686,00 lei;
coloana 6 – *situația juridică actuală* va avea următorul cuprins : conform OG nr. 43 / 1997 privind regimul drumurilor, republicata, art. 8, alin. 1.

- la poziția nr. 44, coloana 2– *denumirea bunului* va avea următorul cuprins : (drum vicinal) DV 17;
coloana 3 – *elemente de identificare* va avea următorul cuprins : satul Curtisoara, jud. Gorj
Origine și destinație : km 0+000 (DJ665) - km 0+ 442 (proprietăți particulare) ,
Lungimea drumului = 0,442 km,
Suprafață totală = 3.990 mp,
Nr. podețe – 4 buc
coloana 4 – *anul dobândirii/dării în folosință* va avea următorul cuprins : 1999;
coloana 5 - *valoare de inventar* va avea următorul cuprins : 5280,00 lei;
coloana 6 – *situația juridică actuală* va avea următorul cuprins : conform OG nr. 43 / 1997 privind regimul drumurilor, republicata, art. 8, alin. 1.

- la poziția nr. 46, coloana 2– *denumirea bunului* va avea următorul cuprins : (drum vicinal) DV 19;
coloana 3 – *elemente de identificare* va avea următorul cuprins : satul Tetila, jud. Gorj
Origine și destinație : km 0+000 (DJ665) - km 0+ 785 (proprietăți particulare) ,
Lungimea drumului = 0,785 km,
Suprafață totală = 5.202 mp,
Nr. podețe – 3 buc
coloana 4 – *anul dobândirii/dării în folosință* va avea următorul cuprins : 1999;
coloana 5 - *valoare de inventar* va avea următorul cuprins : 20.416,00 lei;
coloana 6 – *situația juridică actuală* va avea următorul cuprins : conform OG nr. 43 / 1997 privind regimul drumurilor, republicata, art. 8, alin. 1.

- la poziția nr. 50 coloana 2– *denumirea bunului* va avea următorul cuprins : (drum vicinal) DV 23;
coloana 3 – *elemente de identificare* va avea următorul cuprins : satul Tetila, jud. Gorj
Origine și destinație : km 0+000 (DJ665) - km 0+175 (proprietăți particulare) ,
Lungimea drumului = 0,175 km,
Suprafață totală = 1.332 mp,
Nr. podețe – 1 buc
coloana 4 – *anul dobândirii/dării în folosință* va avea următorul cuprins : 1999;
coloana 5 - *valoare de inventar* va avea următorul cuprins : 6.794,00 lei;
coloana 6 – *situația juridică actuală* va avea următorul cuprins : conform OG nr. 43 / 1997 privind
regimul drumurilor, republicata, art. 8, alin. 1.

- la poziția nr. 64 coloana 2– *denumirea bunului* va avea următorul cuprins : (drum vicinal DV) 37;
coloana 3 – *elemente de identificare* va avea următorul cuprins : loc. Bumbești Jiu, jud. Gorj
Origine și destinație : km 0+000 (str. Bumbești/DC 3) - km 0+254 (proprietăți particulare) ,
Lungimea drumului = 0.254 km,
Suprafață totală = 1.100 mp,
coloana 4 – *anul dobândirii/dării în folosință* va avea următorul cuprins : 1999;
coloana 5 - *valoare de inventar* va avea următorul cuprins : 4.541,00 lei;
coloana 6 – *situația juridică actuală* va avea următorul cuprins : conform OG nr. 43 / 1997 privind
regimul drumurilor, republicata, art. 8, alin. 1.

- la poziția nr. 67 coloana 2– *denumirea bunului* va avea următorul cuprins : (drum vicinal) DV 40;
coloana 3 – *elemente de identificare* va avea următorul cuprins : loc. Bumbești Jiu, jud. Gorj
Origine și destinație : km 0+000 (str. Bumbești/DC 3) - km 0+152 (proprietăți particulare) ,
Lungimea drumului =0,152 km,
Suprafață totală =1.291 mp,
coloana 4 – *anul dobândirii/dării în folosință* va avea următorul cuprins : 1999;
coloana 5 - *valoare de inventar* va avea următorul cuprins : 6.160,00 lei;
coloana 6 – *situația juridică actuală* va avea următorul cuprins : conform OG nr. 43 / 1997 privind
regimul drumurilor, republicata, art. 8, alin. 1.

Drumuri Sublaz

- la poziția nr. 69 coloana 2– *denumirea bunului* va avea următorul cuprins : (drum vicinal) DV 42;
coloana 3 – *elemente de identificare* va avea următorul cuprins : loc. Bumbești Jiu, jud. Gorj
Origine și destinație : km 0+000 (str. Gheorghe Tătărăscu/DS 7) - km 0+530(DV 43)
Lungimea drumului = 0, 530 km,
Suprafață totală = 2.885mp ,
coloana 4 – *anul dobândirii/dării în folosință* va avea următorul cuprins : 1999;
coloana 5 - *valoare de inventar* va avea următorul cuprins : 66.000,00 lei;
coloana 6 – *situația juridică actuală* va avea următorul cuprins : conform OG nr. 43 / 1997 privind
regimul drumurilor, republicata, art. 8, alin. 1.

- la poziția nr. 70 coloana 2– *denumirea bunului* va avea următorul cuprins : (drum vicinal)DV 43;
coloana 3 – *elemente de identificare* va avea următorul cuprins : loc. Bumbești Jiu, jud. Gorj
Origine și destinație : km 0+000 (str. Gheorghe Tătărăscu/DS 7) - km 0+ 490 (DV 42) ,
Lungimea drumului =0, 490 km,
Suprafață totală = 2.781mp,
coloana 4 – *anul dobândirii/dării în folosință* va avea următorul cuprins : 1999;
coloana 5 - *valoare de inventar* va avea următorul cuprins : 21.000,00 lei;
coloana 6 – *situația juridică actuală* va avea următorul cuprins :, conform OG nr. 43 / 1997 privind
regimul drumurilor, republicata, art. 8, alin. 1.

Drumuri Delureni

- la poziția nr. 72 coloana 2– *denumirea bunului* va avea următorul cuprins : (drum vicinal) DV 45;
coloana 3 – *elemente de identificare* va avea următorul cuprins : loc. Bumbesti Jiu, jud. Gorj
Origine și destinație : km 0+000 (DV 43) - km 0 + 500 (DV 46) ,
Lungimea drumului =0,500 km,
Suprafață totală =2.973mp,
coloana 4 – *anul dobândirii/dării în folosință* va avea următorul cuprins : 1999;
coloana 5 - *valoare de inventar* va avea următorul cuprins : 10.800,00 lei;
coloana 6 – *situația juridică actuală* va avea următorul cuprins : conform OG nr. 43 / 1997 privind regimul drumurilor, republicata, art. 8, alin. 1.

- la poziția nr. 73 coloana 2– *denumirea bunului* va avea următorul cuprins : (drum vicinal) DV 46;
coloana 3 – *elemente de identificare* va avea următorul cuprins : loc. Bumbesti Jiu, jud. Gorj
Origine și destinație : km 0+000 (DV 45) - km 0+ 435 (proprietăți particulare) ,
Lungimea drumului =0,435 km,
Suprafață totală = 2.784 mp,
coloana 4 – *anul dobândirii/dării în folosință* va avea următorul cuprins : 1999;
coloana 5 - *valoare de inventar* va avea următorul cuprins : 4.620,00 lei;
coloana 6 – *situația juridică actuală* va avea următorul cuprins : conform OG nr. 43 / 1997 privind regimul drumurilor, republicata, art. 8, alin. 1.

- la poziția nr. 80 coloana 2– *denumirea bunului* va avea următorul cuprins : (drum vicinal) DV 53;
coloana 3 – *elemente de identificare* va avea următorul cuprins : loc. Bumbesti Jiu, jud. Gorj
Origine și destinație : km 0+000 (DN 66) - km 0+ 600 (De 9889) ,
Lungimea drumului = 0,600 km,
Suprafață totală = 10.913 mp,
Nr. podețe – 1 buc.
coloana 4 – *anul dobândirii/dării în folosință* va avea următorul cuprins : 1999;
coloana 5 - *valoare de inventar* va avea următorul cuprins : 40.500.00 lei;
coloana 6 – *situația juridică actuală* va avea următorul cuprins : conform OG nr. 43 / 1997 privind regimul drumurilor, republicata, art. 8, alin. 1 .

Drumuri in incinta Pleșa

- la poziția nr. 92 coloana 2– *denumirea bunului* va avea următorul cuprins : (drum vicinal) DV 65;
coloana 3 – *elemente de identificare* va avea următorul cuprins : satul Pleșa, jud. Gorj
Origine și destinație : km 0+000 (DC 149) - km 0+244 (proprietăți particulare) ,
Lungimea drumului = 0,244 km,
Suprafață totală = 1.679 mp,
coloana 4 – *anul dobândirii/dării în folosință* va avea următorul cuprins : 1999;
coloana 5 - *valoare de inventar* va avea următorul cuprins : 9.000,00 lei;
coloana 6 – *situația juridică actuală* va avea următorul cuprins : conform OG nr. 43 / 1997 privind regimul drumurilor, republicata, art. 8, alin. 1.

- la poziția nr. 94 coloana 2– *denumirea bunului* va avea următorul cuprins : (drum vicinal)DV 67;
coloana 3 – *elemente de identificare* va avea următorul cuprins : satul Pleșa, jud. Gorj
Origine și destinație : km 0+000 (DC 149) - km 0+209 (proprietăți particulare) ,
Lungimea drumului = 0,209 km,
Suprafață totală = 962 mp,
coloana 4 – *anul dobândirii/dării în folosință* va avea următorul cuprins : 1999;
coloana 5 - *valoare de inventar* va avea următorul cuprins : 4.800,00 lei;
coloana 6 – *situația juridică actuală* va avea următorul cuprins : conform OG nr. 43 / 1997 privind regimul drumurilor, republicata, art. 8, alin. 1.

- la poziția nr. 95 coloana 2– *denumirea bunului* va avea următorul cuprins : (drum vicinal)DV 68;
coloana 3 – *elemente de identificare* va avea următorul cuprins : satul Pleșa, jud. Gorj
Origine și destinație : km 0+000 (DS 6) - km 0+132 (proprietăți particulare) ,
Lungimea drumului = 0,132 km,
Suprafață totală = 589 mp,
Nr. podețe – 2 buc,
coloana 4 – *anul dobândirii/dării în folosință* va avea următorul cuprins : 1999;
coloana 5 - *valoare de inventar* va avea următorul cuprins : 4.500,00 lei;
coloana 6 – *situația juridică actuală* va avea următorul cuprins : conform OG nr. 43 / 1997 privind regimul drumurilor, republicata, art. 8, alin. 1.

- la poziția nr. 96 coloana 2– *denumirea bunului* va avea următorul cuprins : (drum vicinal) DV 69;
coloana 3 – *elemente de identificare* va avea următorul cuprins : satul Pleșa, jud. Gorj
Origine și destinație : km 0+000 (DS 6) - km 0+ 196(Cimitir Pleșa) ,
Lungimea drumului = 0, 196 km,
Suprafață totală = 943 mp,
Nr. podețe – 2 buc
coloana 4 – *anul dobândirii/dării în folosință* va avea următorul cuprins : 1999;
coloana 5 - *valoare de inventar* va avea următorul cuprins : 2.400,00 lei;
coloana 6 – *situația juridică actuală* va avea următorul cuprins : conform OG nr. 43 / 1997 privind regimul drumurilor, republicata, art. 8, alin. 1.

- la poziția nr. 97 coloana 2– *denumirea bunului* va avea următorul cuprins : (drum vicinal)DV 70;
coloana 3 – *elemente de identificare* va avea următorul cuprins : satul Pleșa, jud. Gorj
Origine și destinație : km 0+000 (DV 69) - km 0+ 020 (proprietăți particulare) ,
Lungimea drumului = 0, 020 km,
Suprafață totală = 150 mp,
coloana 4 – *anul dobândirii/dării în folosință* va avea următorul cuprins : 1999;
coloana 5 - *valoare de inventar* va avea următorul cuprins : 3.000.00 lei;
coloana 6 – *situația juridică actuală* va avea următorul cuprins : conform OG nr. 43 / 1997 privind regimul drumurilor, republicata, art. 8, alin. 1.

- la poziția nr. 98 coloana 2– *denumirea bunului* va avea următorul cuprins : (drum vicinal)DV 71;
coloana 3 – *elemente de identificare* va avea următorul cuprins : satul Pleșa, jud. Gorj
Origine și destinație : km 0+000 (DV 69) - km 1+ 351 (Com. Schela) ,
Lungimea drumului = 1,351 km,
Suprafață totală = 6.887 mp,
Nr. podețe – 8 buc
coloana 4 – *anul dobândirii/dării în folosință* va avea următorul cuprins : 1999;
coloana 5 - *valoare de inventar* va avea următorul cuprins 26.400,00 lei;
coloana 6 – *situația juridică actuală* va avea următorul cuprins : OG nr. 43 / 1997 privind regimul drumurilor, republicata, art. 8, alin. 1.

- la poziția nr. 99 coloana 2– *denumirea bunului* va avea următorul cuprins : (drum vicinal) DV 72;
coloana 3 – *elemente de identificare* va avea următorul cuprins : satul Pleșa, jud. Gorj
Origine și destinație : km 0+000 (DV 71) - km 1+ 257 (DV 74) ,
Lungimea drumului = 1,257 km,
Suprafață totală = 6.158 mp,
coloana 4 – *anul dobândirii/dării în folosință* va avea următorul cuprins : 1999;
coloana 5 - *valoare de inventar* va avea următorul cuprins : 18.000,00 lei;
coloana 6 – *situația juridică actuală* va avea următorul cuprins : conform OG nr. 43 / 1997 privind regimul drumurilor, republicata, art. 8, alin. 1.

- la poziția nr. 101 coloana 2– *denumirea bunului* va avea următorul cuprins : (drum vicinal)DV 74; coloana 3 – *elemente de identificare* va avea următorul cuprins : satul Pleșa, jud. Gorj
Origine și destinație : km 0+000 (DC 149) - km 0+ 902 (proprietati particulare) ,
Lungimea drumului = 0, 902 km,
Suprafață totală = 5.538 mp,
Nr. podețe – 4 buc
coloana 4 – *anul dobândirii/dării în folosință* va avea următorul cuprins : 1999;
coloana 5 - *valoare de inventar* va avea următorul cuprins : 39.600.00 lei;
coloana 6 – *situația juridică actuală* va avea următorul cuprins : conform OG nr. 43 / 1997 privind regimul drumurilor, republicata, art. 8, alin. 1.

- la poziția nr. 103 coloana 2– *denumirea bunului* va avea următorul cuprins : (drum vicinal) DV 76; coloana 3 – *elemente de identificare* va avea următorul cuprins : satul Pleșa, jud. Gorj
Origine și destinație : km 0+000 (DC 149) - km 0+ 092 (Centru salvamont) ,
Lungimea drumului = 0, 092 km,
Suprafață totală = 415 mp,
coloana 4 – *anul dobândirii/dării în folosință* va avea următorul cuprins : 1999;
coloana 5 - *valoare de inventar* va avea următorul cuprins: 6.000,00 lei;
coloana 6 – *situația juridică actuală* va avea următorul cuprins : conform OG nr. 43 / 1997 privind regimul drumurilor, republicata, art. 8, alin. 1.

- la poziția nr. 376 coloana 2– *denumirea bunului* va avea următorul cuprins : Sediul Serviciului de Utilitate Publică;
coloana 3 – *elemente de identificare* va avea următorul cuprins : loc. Bumbesti Jiu, Str. Muzeului, nr. 1, județul Gorj.
Clădire C1 ; suprafață construită / desfășurată = 245 mp ;
Clădire C2 ; suprafață construită / desfășurată = 40 mp;
Clădire C3 ; suprafață construită / desfășurată = 76 mp, vecinătăți : N – Domeniu public Orașul Bumbesti-Jiu, S - Aleea Pleșa – domeniu public, E - DN 66 – domeniu public, V- Proprietăți particulare, m. cadastral 37274, împrejmuire = 113 mp, teren ateren = 1.088 mp.
coloana 4 – *anul dobândirii/dării în folosință* va avea următorul cuprins : 2009/2015;
coloana 5 - *valoare de inventar* va avea următorul cuprins lei ; Total = 524.947,00 lei din care : Clădire = 435.771,00 lei, împrejmuire = 13.016,00 și teren = 76.160,00 lei ;
coloana 6 – *situația juridică actuală* va avea următorul cuprins : conform Legii nr. 15 / 1990 privind reorganizarea unităților economice de stat ca regii autonome și societăți comerciale, art. 17-18, CF nr. 37274 Bumbesti - Jiu.

ART.2. Cu ducerea la îndeplinire se însărcinează Primarul Orașului Bumbesti – Jiu prin structurile din cadrul aparatului de specialitate al acestuia.

ART.3. Orașul Bumbesti –Jiu, prin primar, va solicita Oficiului de Cadastru și Publicitate Imobiliară Gorj efectuarea modificărilor corespunzătoare în evidențele de cadastru și publicitate imobiliară.

Art.4. Prezenta hotărâre se publică pe site-ul instituției la secțiunea dedicată statutului unității administrativ – teritoriale și în monitorul oficial local și se comunică Primarului Orașului Bumbesti – Jiu, persoanelor nominalizate cu ducerea la îndeplinire, O.C.P.I. Gorj și Instituției Prefectului - Județul Gorj pentru exercitarea controlului de legalitate.

Președinte de sedință,
CONSILIER,
Ing. PISCANU CLAUDIU FLORIAN

Nr. 64
Bumbesti-Jiu



Adoptată astăzi : 25.06.2020
Contrasemneaza pentru legalitate ,
SECRETAR GENERAL
Jr. NICOLAE BUCȘENARU

Adoptată cu votul a 17 consilieri pentru,
- consilieri împotriva, - abțineri, din cei 17 consilieri prezenți
la ședința ordinară, din totalul de 17 consilieri în funcție

PLAN DE SITUATIE
teren proprietatea publica UAT Bumbesti Jiu - DC 149-

Scara 1:1000

Anexă la H.C.L. nr./.....

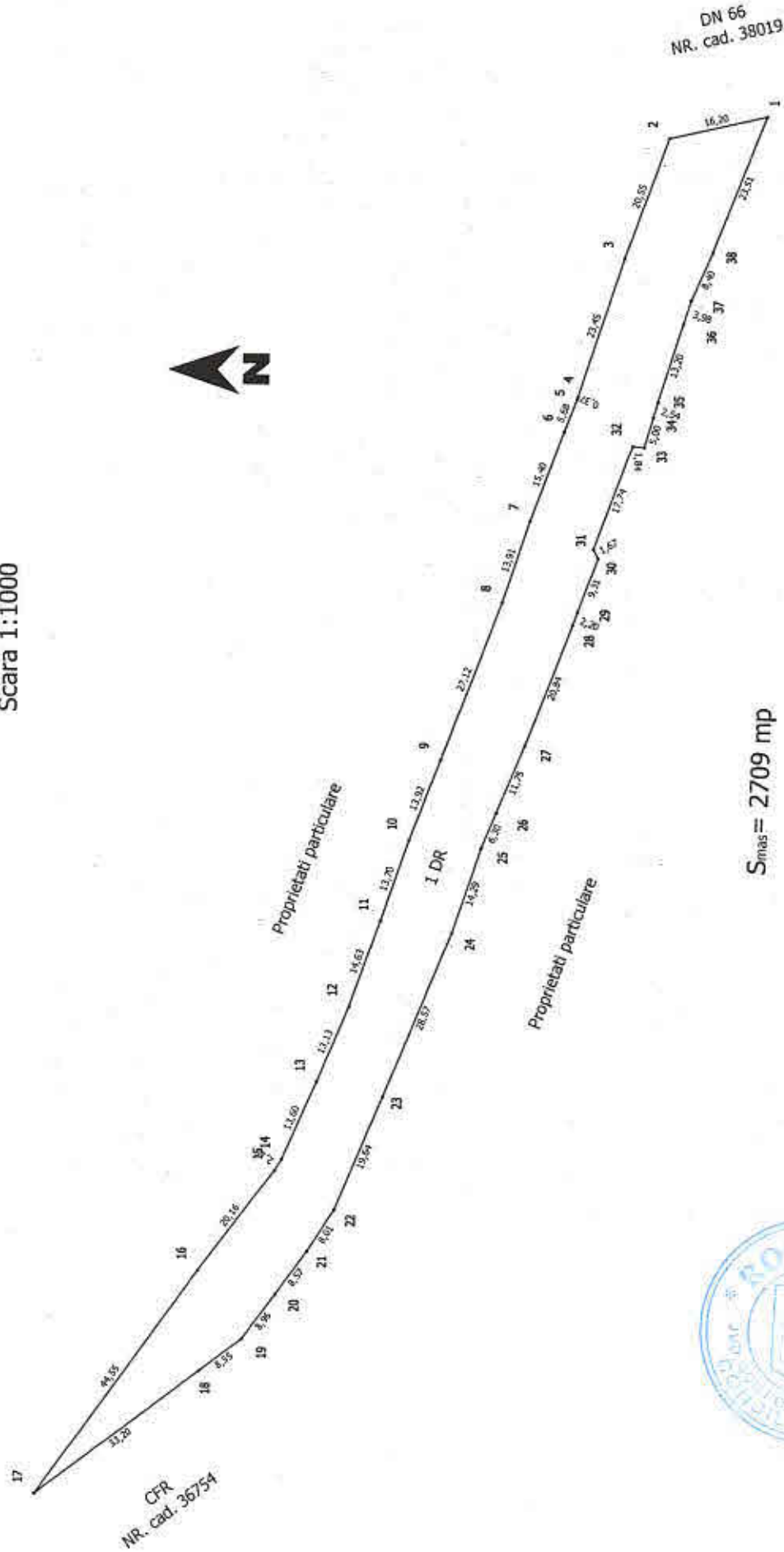

Avizează pentru legalitate
SECRETAR GENERAL

JR. BUCSEANU NICOLAE

Primar
ING. BOBARU CONSTANTIN



ÎNTOCMIT

ING. GHINCEA DUMITRU AURELIAN

PLAN DE SITUATIE teren proprietatea publica UAT Bumbesti Jiu - DC 149-

Scara 1:1000

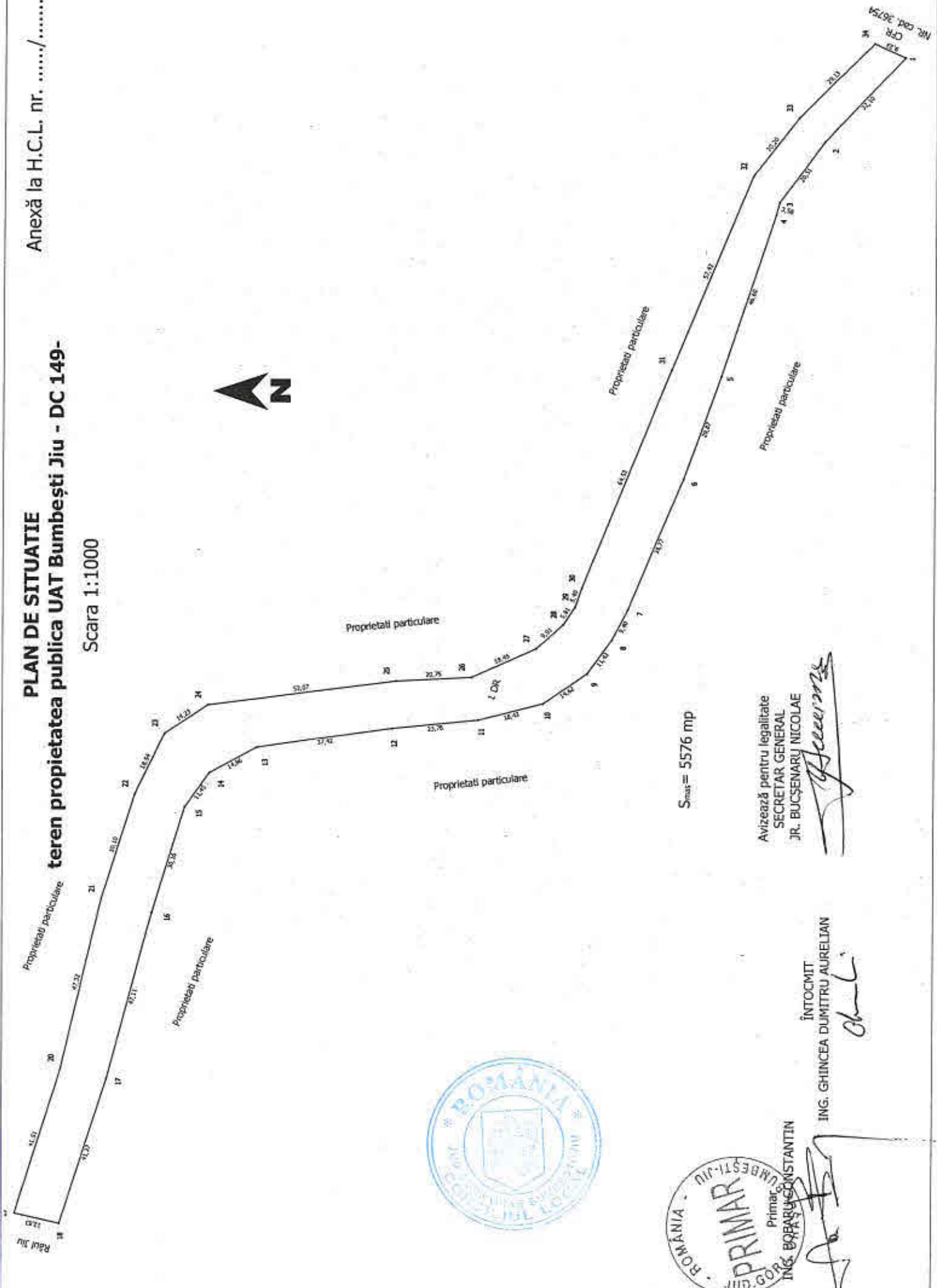

ING. GHINCEA DUMITRU AURELIAN
Aureli

Avizează pentru legalitate
 SECRETAR GENERAL
 J.R. BUCŞENARIU NICOLAE
Nicolae

ÎNTOCMIT

PLAN DE SITUATIE
teren proprietatea publica UAT Bumbesti Jiu - DC 149-

Scara 1:1000

Anexă la H.C.L. nr. /

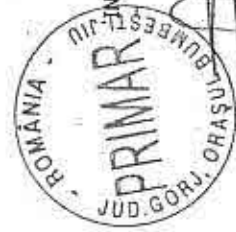
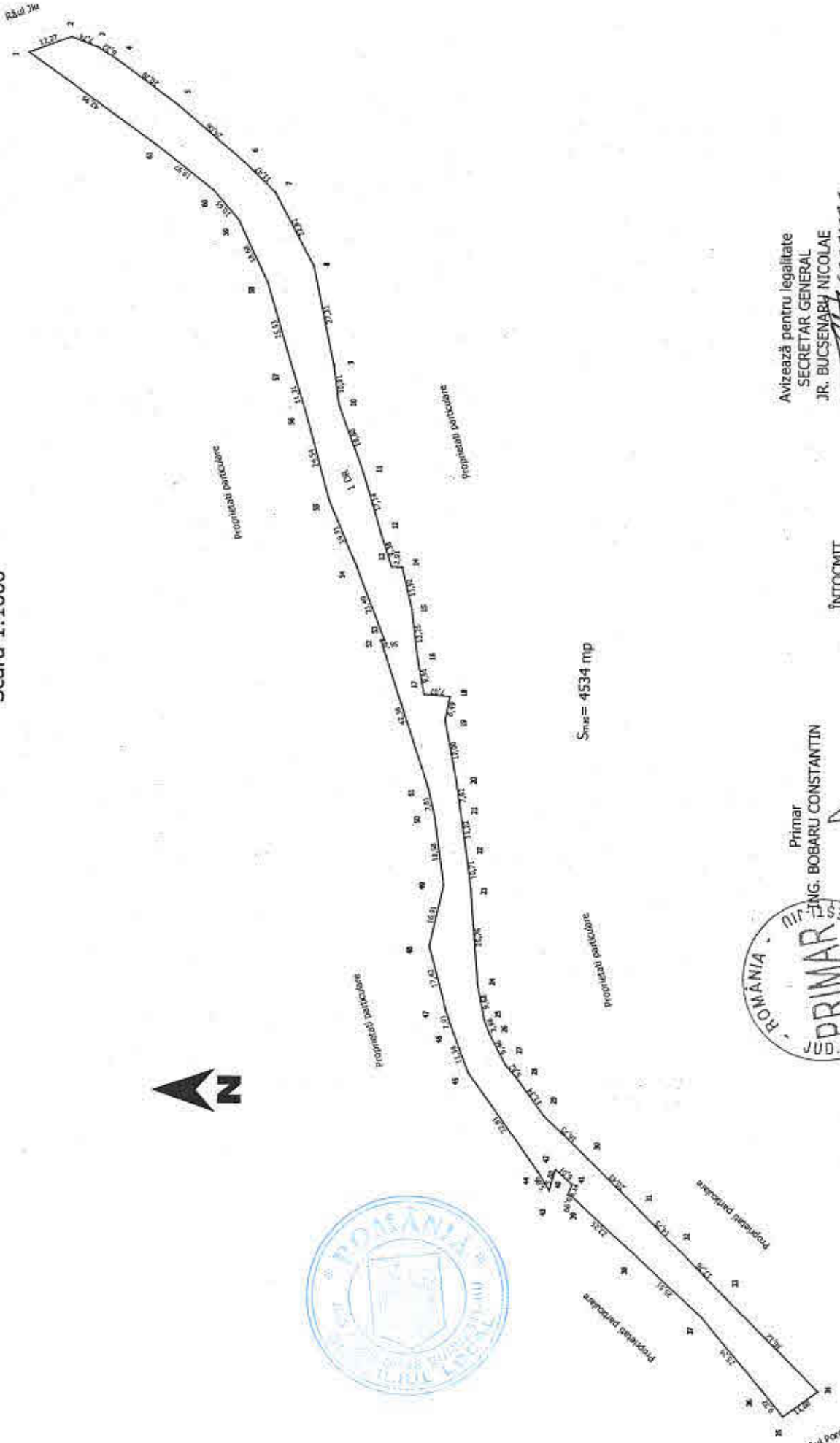

Primar
ING. BOBARU CONSTANTIN

ÎNTOCMIT
ING. GHINCEA DUMITRU AURELIAN

Avizează pentru legalitate
SECRETAR GENERAL
JR. BUCSENBABU NICOLAE

Anexă la H.C.L. nr. /

PLAN DE SITUATIE
teren proprietatea publica UAT Bumbesti Jiu - DC 149-

Scara 1:1000



Sca. 1:1000

Avizează pentru legalitate
SECRETAR GENERAL
JR. BUCȘENARU NICOLAE

ÎNTOCMIT
ING. GHINCEA DUMITRU AURELIAN

Primar
ING. BOBARU CONSTANTIN



PLAN DE SITUATIE
teren proprietatea publică UAT Bumbesti Jiu DS5

Scara 1:3000

Anexă la H.C.L. nr. /



CR 1064
NR. cad. 3720

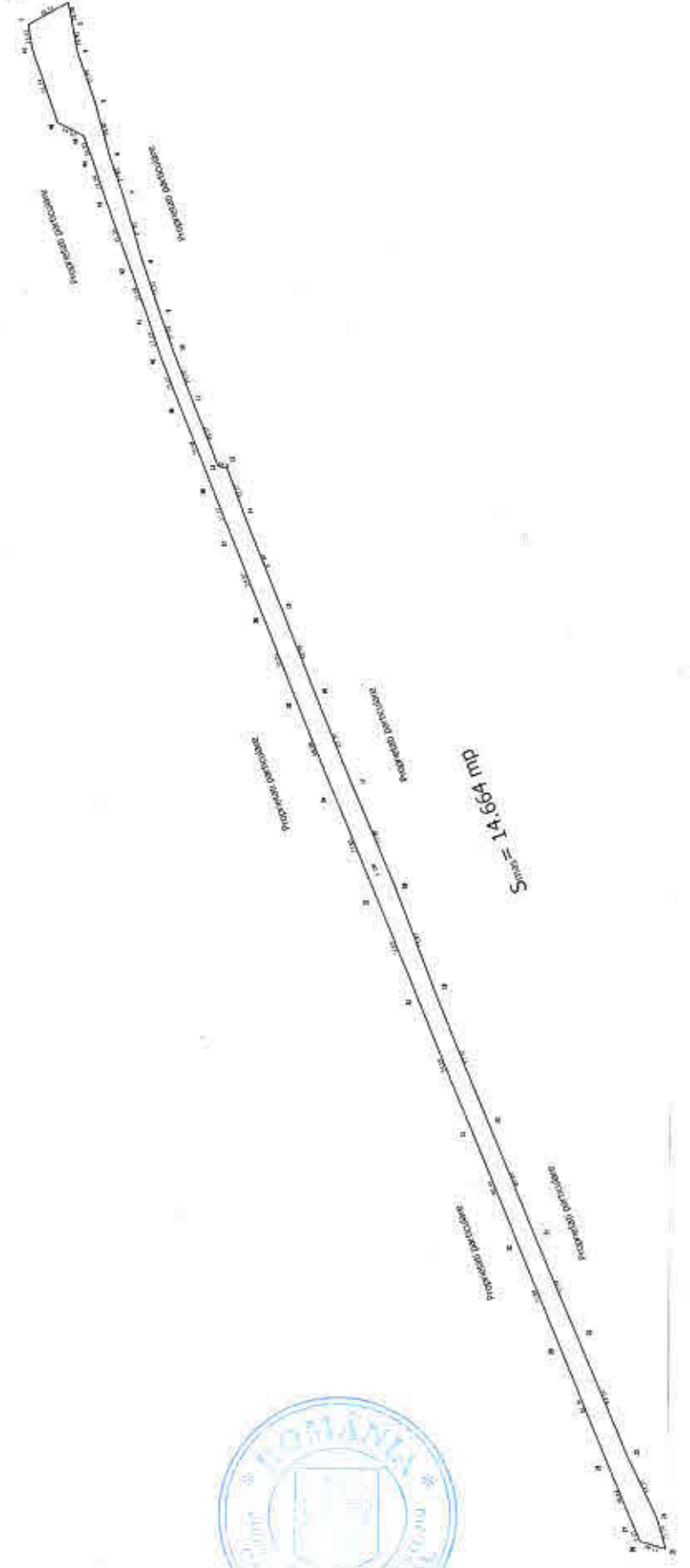

Scara = 1:3000



CR 1064
NR. cad. 3029

Avizează pentru legalitate
SECRETAR GENERAL
JR. BUCȘENARU NICOLAE

ÎNTOCMIT
ING. GHINCEA DUMITRU AURELIAN

Primar,
ING. BOBARU CONSTANTIN



PLAN DE SITUATIE
teren proprietatea publică UAT Bumbesti Jiu D55

Scara 1:1000

Anexă la H.C.L. nr.

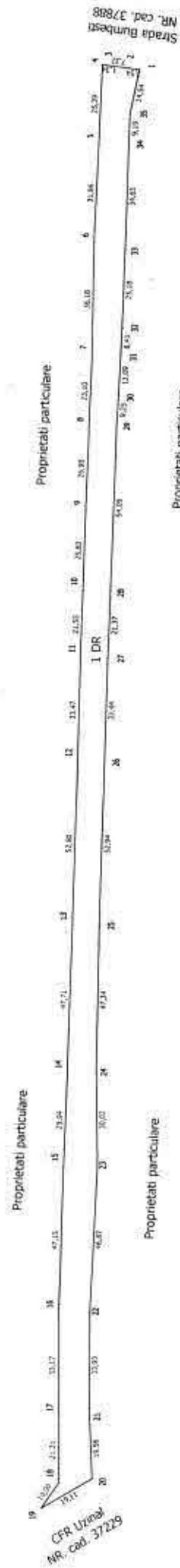

S_{mas} = 4457 mp



Avizează pentru legalitate
SECRETAR GENERAL
JR. BUCSEANU NICOLAE

Nicolae Bucseanu

Primar
ING. BOBARU CONSTANTIN

ÎNTOCMIT
ING. GHINCEA DUMITRU AURELIAN

Dumitru Ghincea

PLAN DE SITUATIE
teren proprietatea publică UAT Bumbesti Jiu DS 6

Scara 1:1000

Anexă la H.C.L. nr.



CFR
NR. cad. 36296

Proprietati particulare

Proprietati particulare

Proprietati particulare

Proprietati particulare



$S_{mas} = 3215 \text{ mp}$

DN 66
NR. cad. 38559

Avizează pentru legalitate
SECRETAR GENERAL
JR. BUCSEŢENI
ING. BUCSEŢENI

Primar
ING. BOBARU CONSTANTIN

ÎNTOCMIT
ING. GHINCEA DUMITRU AURELIAN

PLAN DE SITUATIE
teren proprietatea publica UAT Bumbești Jiu - DS 6-
Scara 1:1000

Anexă la H.C.L. nr. /

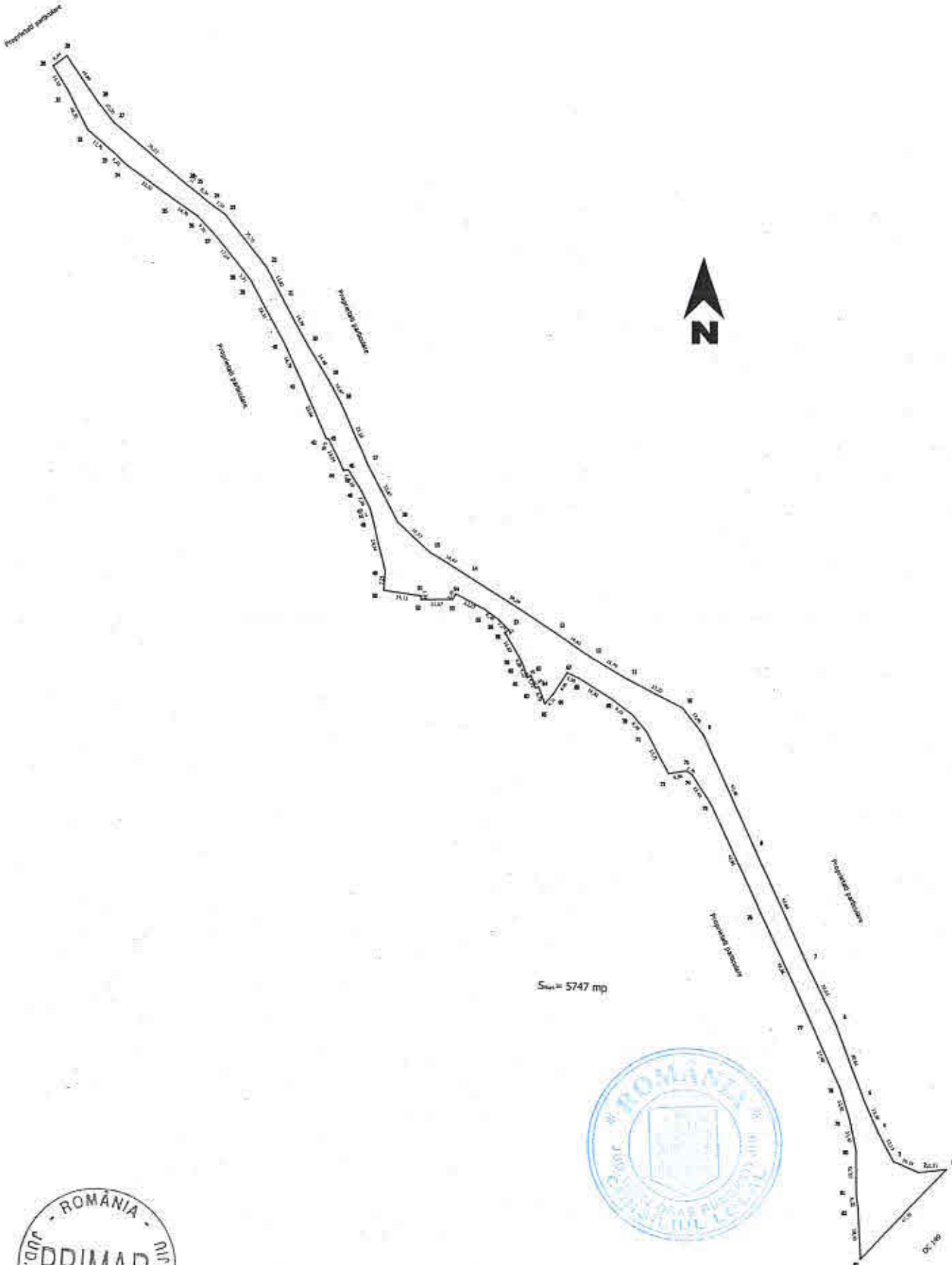

S_{tot} = 5747 mp



Primar
ING. BOBARU CONSTANTIN

ÎNTOCMIT
ING. GHINCEA DUMITRU AURELIAN



Avizează pentru legalitate
SECRETAR GENERAL
JR. BUCȘENARU NICOLAE

PROCES VERBAL DE RECEPȚIE 71 / 2017
Întocmit astăzi, **03/03/2017**, privind lucrarea **1121** din **11/01/2017**
având aviz de incepere a lucrărilor cu nr - din -

- 1. Beneficiar:** ORAS BUMBESTI JIU
- 2. Executant:** Gramada Constantin
- 3. Denumirea lucrărilor recepționate:** Modernizare drumuri de acces Mahala, Găvădan și Potcoavă, localitatea Curtișoara, oraș Bumbesti Jiu, jud. Gorj, DV 14 (Mahala).
- 4. Nominalizarea documentelor și a documentațiilor care se predau Oficiului de Cadastru și Publicitate Imobiliară GORJ conform avizului de incepere a lucrărilor:**

Numar act	Data act	Tip act	Emitent	Valoare	Moneda
70	21.10.2016	act administrativ	PRIMARIA ORASULUI	-	-

Asa cum sunt atasate la cerere. 1

5. Concluzii:

Pentru procesul verbal 71 au fost recepționate 1 propuneri:

- * Recepția s-a efectuat pentru lucrarea: "Plan topografic necesar întocmirii documentației de autorizare a lucrărilor de construire pentru Modernizare Drum de acces Mahala (DV 14) " în cadrul "Proiectului Modernizare drumuri de acces Mahala, Gavadan și Potcoava și drumuri de incinta Plesa, Orasul Bumbesti Jiu, Judetul Gorj", în suprafață de 2324 mp. Prezentul proces verbal este valabil numai însoțit de planurile de situație vizate de O.C.P.I. Gorj, cu nr. 1121/11.01.2017.
Lucrarea este declarată ADMISĂ.

6. Erori topologice față de alte entități spațiale:

Identificator	Tip eroare	Mesaj suprapunere

Nu există erori topologice.

Lucrarea este declarată **Admisă**

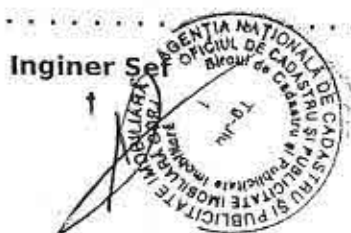

Inspector
MARIA BUJIU



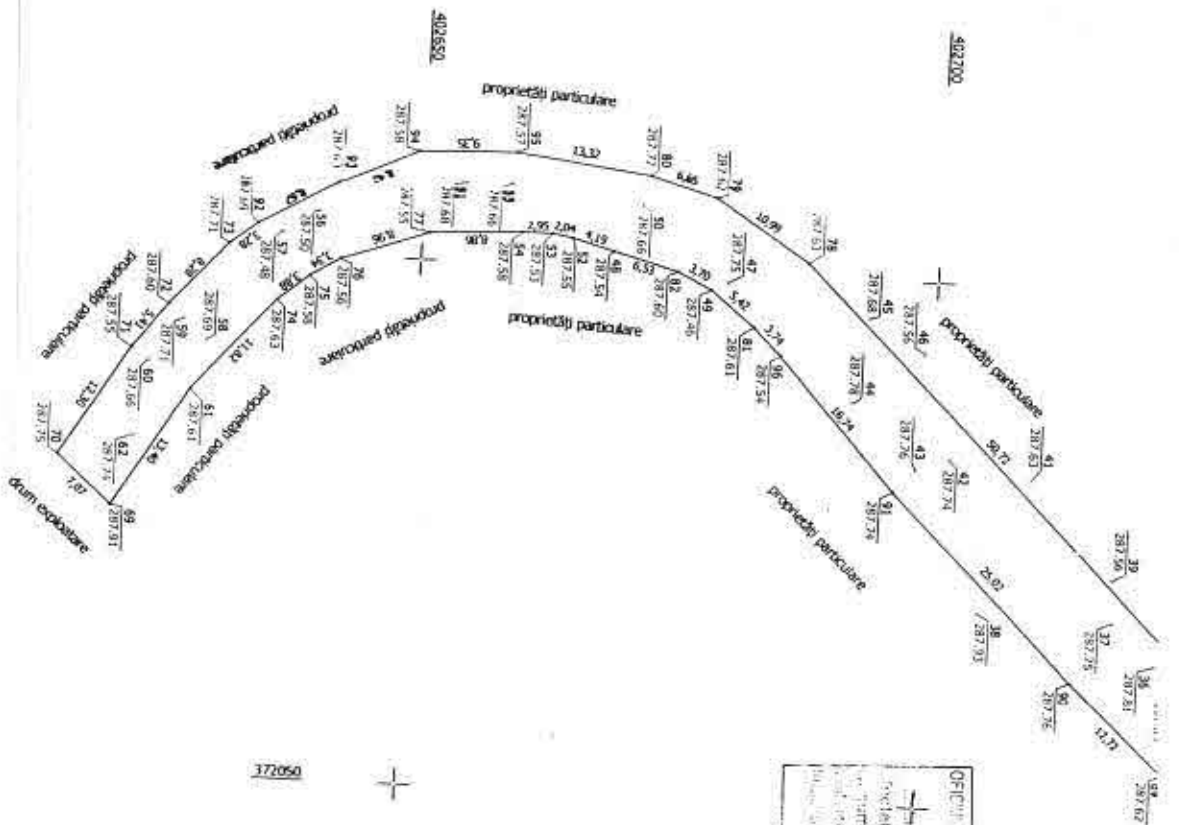

OFICIUL DE CADASTRU SI PUBLICITATE IMOBILIARA GORJ
 TERENUL DE CONSTRUCȚII
 Planul de amplasament al terenului
 de construcție nr. 121/11.11.2016
 în baza planului de amplasament
 nr. 121/11.11.2016
 în baza planului de amplasament
 nr. 121/11.11.2016
 în baza planului de amplasament
 nr. 121/11.11.2016



Certific
 amplasamentului

Suprafața: 2324 mp



Specificatie	Nume	Semnatura	Scara 1:500	BENEFICIAR:	Proiect nr.
Intocmit:	Ing. Gărnad Căpitan			Orș. București-Jiu, Județul Gorj "TRILU" PROIECT și Proiectant, Incalzirea Comunei, Orș. București-Jiu, Județul Gorj, DV 14 (Anexa)	Faza:
Dreptat:	Ing. Gărnad Căpitan			TITUL PLANȘEI	Planșă Nr. 1 Pg. 1
Verificat:	Ing. Gărnad Căpitan		Dea 01.11.2016		

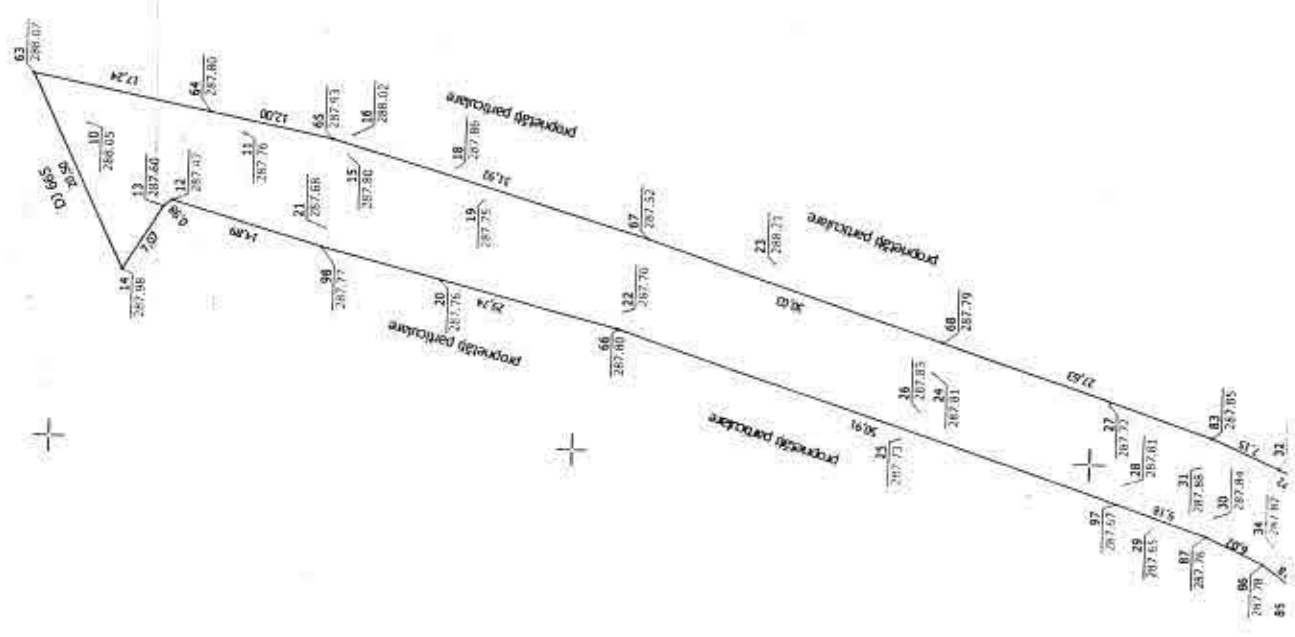

402850
372000

402800

402750



402850

402800

402750

PROCES VERBAL DE RECEPȚIE 63 / 2017
Întocmit astăzi, **01/03/2017**, privind lucrarea **880** din **10/01/2017**
având aviz de incepere a lucrărilor cu nr - din -

- 1. Beneficiar:** ORAS BUMBESTI-JIU
- 2. Executant:** Gramada Constantin
- 3. Denumirea lucrărilor recepționate:** Modernizare drumuri de acces Mahala, Găvădan și Potcoavă, localitatea Curtișoara, oraș Bumbști Jiu, jud. Gorj, DV 17 (Gavadan)
- 4. Nominalizarea documentelor și a documentațiilor care se predau Oficiului de Cadastru și Publicitate Imobiliară GORJ conform avizului de începere a lucrărilor:**

Numar act	Data act	Tip act	Emitent	Valoare	Moneda
72	21.10.2016	act administrativ	PRIMARIA ORASULUI	-	-

Asa cum sunt atasate la cerere. 1

5. Concluzii:

Pentru procesul verbal 63 au fost recepționate 1 propuneri:

- * Recepția s-a efectuat pentru lucrarea Plan topografic necesar obținerii autorizației de construire în scopul " Modernizare drum de acces Mahala, Găvădan și Potcoavă", imobil situat în localitatea Curtișoara, oraș Bumbști-Jiu, jud. Gorj. DV 17 (Gavadan)., oraș Bumbști Jiu, în suprafață de 3990 mp. Prezentul proces-verbal este valabil numai însoțit de planurile de situație vizate de OCPI Gorj cu nr. 880/10.01.2017.

6. Erori topologice față de alte entități spațiale:

Identificator	Tip eroare	Mesaj suprapunere
---------------	------------	-------------------

Nu există erori topologice.

Lucrarea este declarată **Admisă**

.....
.....
.....
.....
.....
.....
.....
.....
.....
.....

Inginer Șef

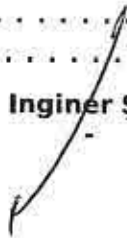

Inspector
CONSTANTIN--ALIN VAMESU



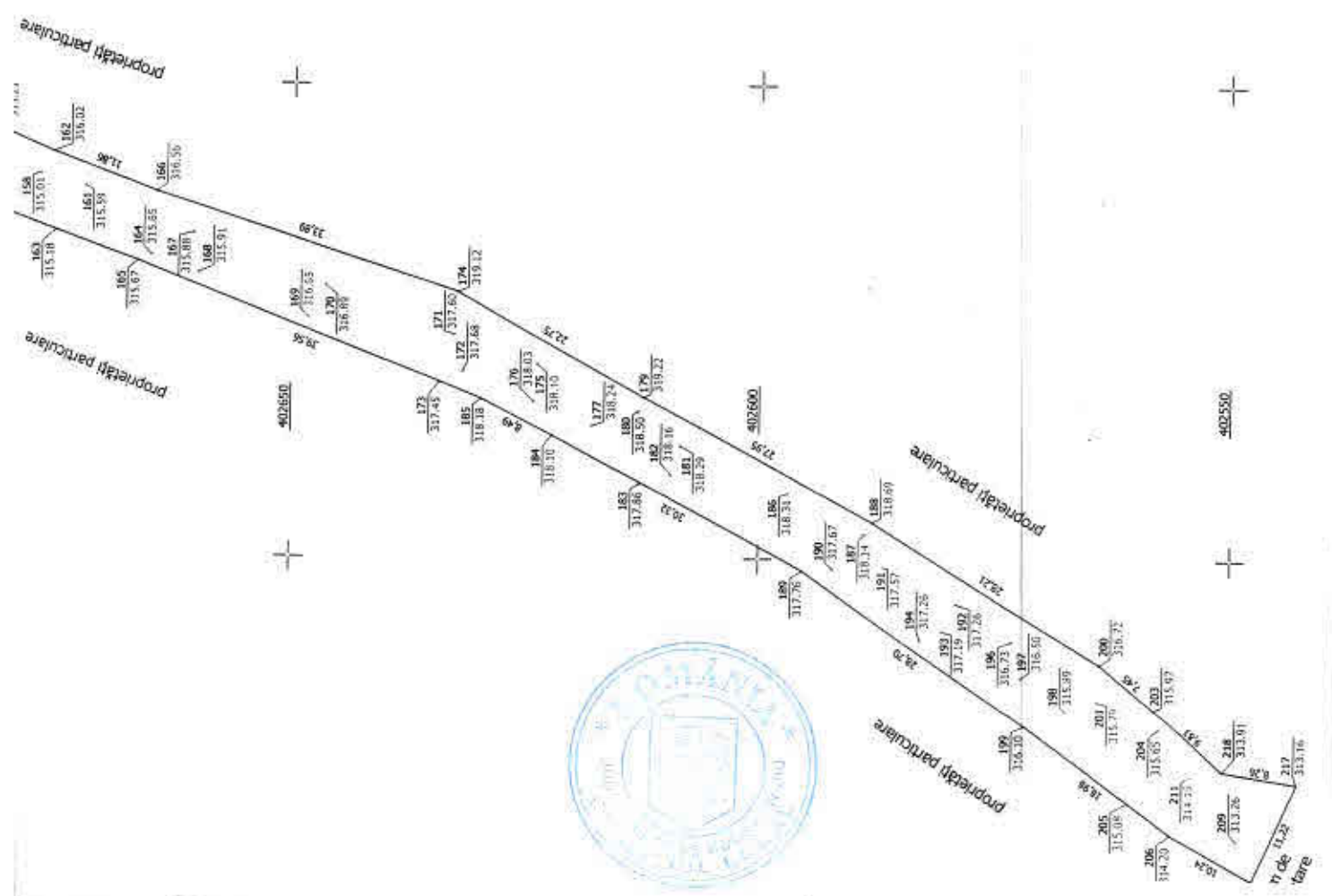

OFICIUL DE CADASTRU ȘI PUBLICITATE MOBILIARĂ GORG
 RECEPTIE TEHNICĂ
 S-a primit și a fost înregistrat în Fișă de descriere a imobilelor N
 ale cărora date de înregistrare sunt la analiza avizului
 Documentația nr. 1 / 8.4.2016 / 10.01.16.1.1
 Verificat General: Ing. Noștaru Ștefan / 10.01.16.1.1
 Imobilul care, dacă aplicabilă recepției tehnice nu este
 înscris în Cartea Funciară



Certific
 amplasamentul
 Suprafața: 3990 mp

Beneficiar	Proiect
BENEFICIAR: oras Bumbesti-Jiu, Județul Gorj TITULUI PROIECT Modernizarea drumului de acces Marahă, Chârnău și Poicoană, localitatea Ciulțoșeni, oras Bumbesti Jiu, Jud. Gorj, DV 17 (Chârnău)	Proiect Titlu Nr. 1 Pg. 1
Specificatie Intocmit: Desenat: Verificat:	Scara 1:500 Data: 25.11.2016
Num Grămadă Constantin Ing. Grămadă Constantin	Semnatura Ing. Grămadă Constantin

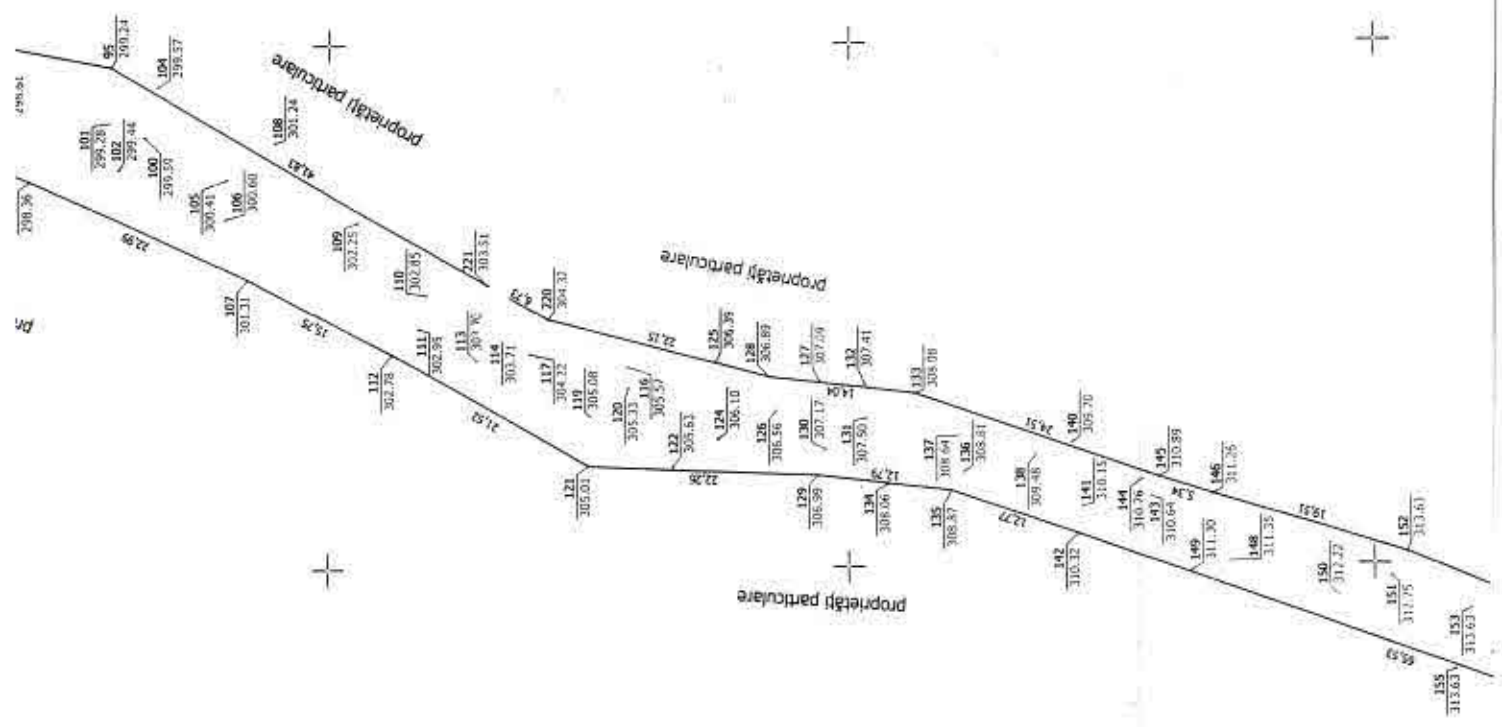

402800

402750

402700



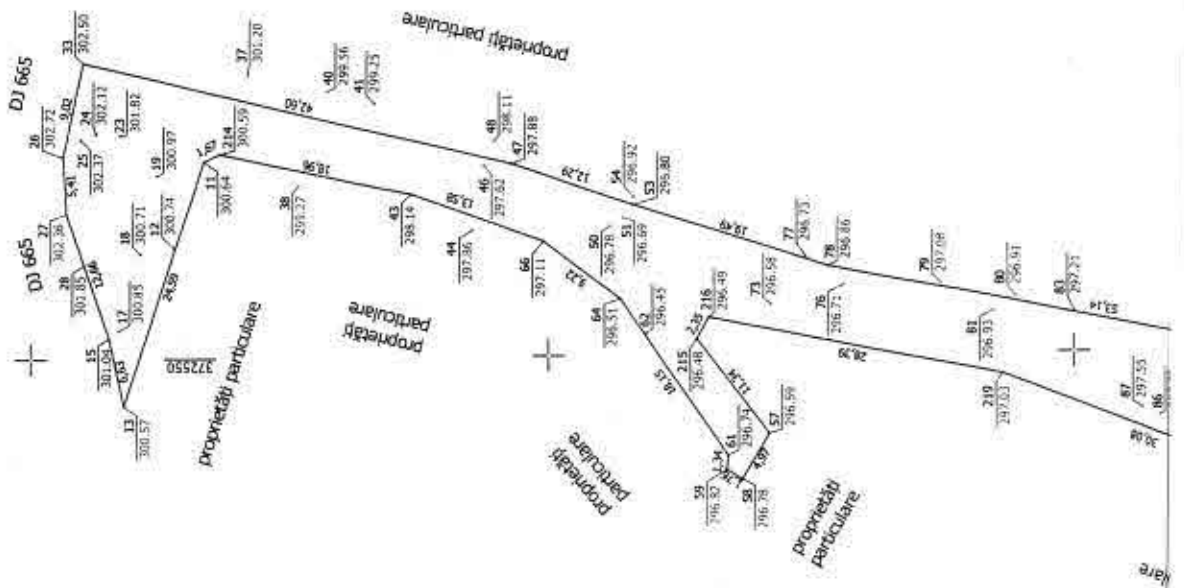

402900

372500

402900

372450

402850

PROCES VERBAL DE RECEPȚIE 62 / 2017

Întocmit astăzi, **09/03/2017**, privind lucrarea **888** din **10/01/2017**
având aviz de incepere a lucrărilor cu nr - din -

- 1. Beneficiar:** ORAȘ BUMBEȘTI JIU
- 2. Executant:** Gramada Constantin
- 3. Denumirea lucrărilor recepționate:** Modernizare drumuri de acces Mahala, Găvădan și Potcoavă, localitatea Curtișoara, oraș Bumbeshți Jiu, jud. Gorj, DV 19 (Potcoavă).
- 4. Nominalizarea documentelor și a documentațiilor care se predau Oficiului de Cadastru și Publicitate Imobiliară GORJ conform avizului de incepere a lucrărilor:**

Numar act	Data act	Tip act	Emitent	Valoare	Moneda
73	21.10.2016	act administrativ	PRIMARIA ORASULUI	-	-

Asa cum sunt atasate la cerere. 1

5. Concluzii:

Pentru procesul verbal 62 au fost recepționate 1 propuneri:

- * Receptia s-a efectuat pentru lucrarea Plan topografic necesar obtinerii autorizatiei de construire in scopul " Modernizare drumuri de acces Mahala, Găvădan și Potcoavă, localitatea Curtișoara, oraș Bumbeshți Jiu, jud. Gorj, DV 19 (Potcoavă)", oraș Bumbeshți Jiu, în suprafață de 5141 mp.
Prezentul proces-verbal este valabil numai insotit de planurile de situatie vizate de OCPI Gorj cu nr. 888/10.01.2017.

6. Erori topologice față de alte entități spațiale:

Identificator	Tip eroare	Mesaj suprapunere

Nu există erori topologice.

Lucrarea este declarată **Admisă**

Inginer Șef



Inspector
CONSTANTIN-ALIN VAMESU



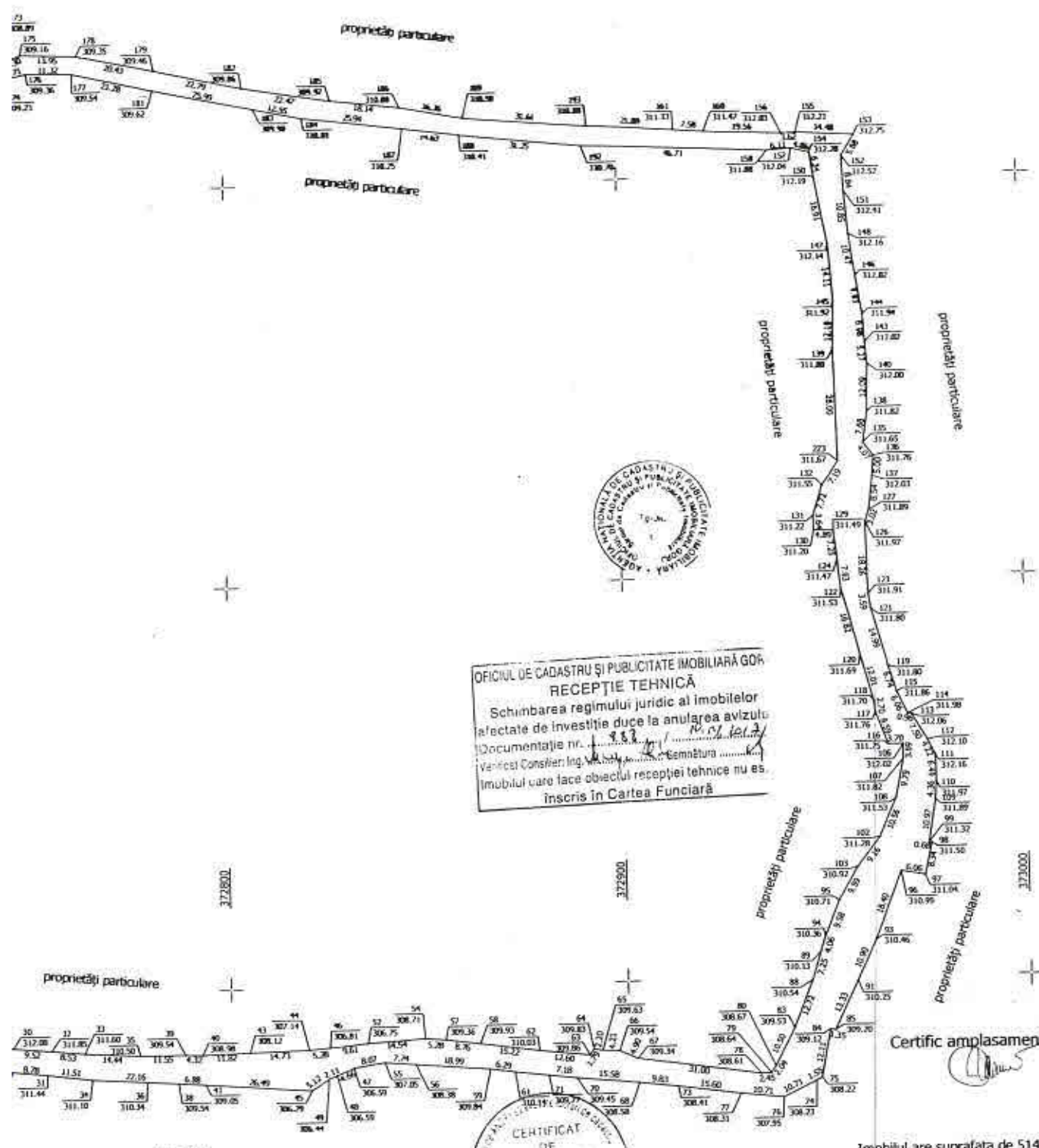

OFICIUL DE CADASTRU ȘI PUBLICITATE IMOBILIARĂ GORJ
RECEPȚIE TEHNICĂ
 Schimbarea regimului juridic al imobilelor afectate de investiție duce la anularea avizului Documentație nr. 183/2011 / 10.01.2011
 Verificat Consilier Ing. M. Bărbulescu Semnată [Signature]
 Imobilul care face obiectul recepției tehnice nu este înscris în Cartea Funciară

Certific amplasamentul

Imobilul are suprafața de 5141 mp.



CERTIFICAT DE AUTORIZARE
 Nr. 006/1
CONSTANTIN GRĂMĂȚĂ

Specificație	Nume	Semnătura	Scara 1:1.000	BENEFICIAR: oraș Bumbesti Jiu, județul Gorj	Proiect nr.
Intocmit:	Ing. Grămăți Constantin	<u>[Signature]</u>		TITLUL PROIECT Reabilitare drum DV 19, oraș Bumbesti Jiu, județul Gorj	Faza:
Verificat:	Ing. Grămăți Constantin	<u>[Signature]</u>	r-ta: 16/1016	TITLUL PLANȘEI Plan total, UAT: Bumbesti Jiu.	Planșa Nr. 1

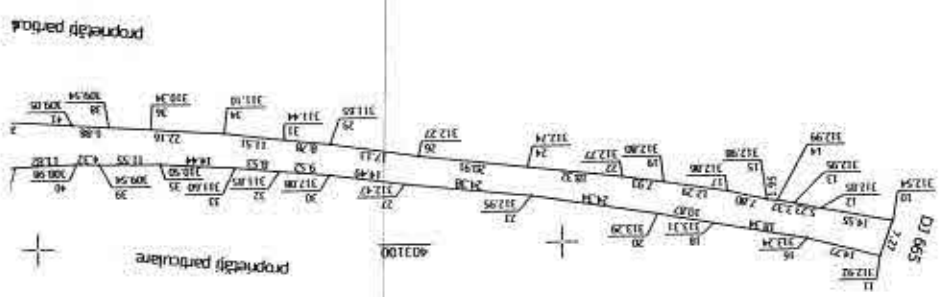

propietati particulare

322000

322200

403200

403300

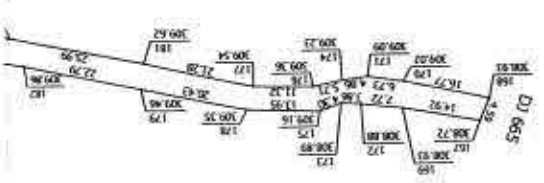

Scara: 1:1.000
L-34-107-D-a-4-II-4

H.C.L. nr.

Județul:
Teritoriul administrativ:
Adresa imobilului:
Număr cadastral:

Gorj
Bumbești Jiu
oraș Bumbești Jiu, localitate Tetila

Dv 23 - Suprafața: 1332 mp
L - 175 ml

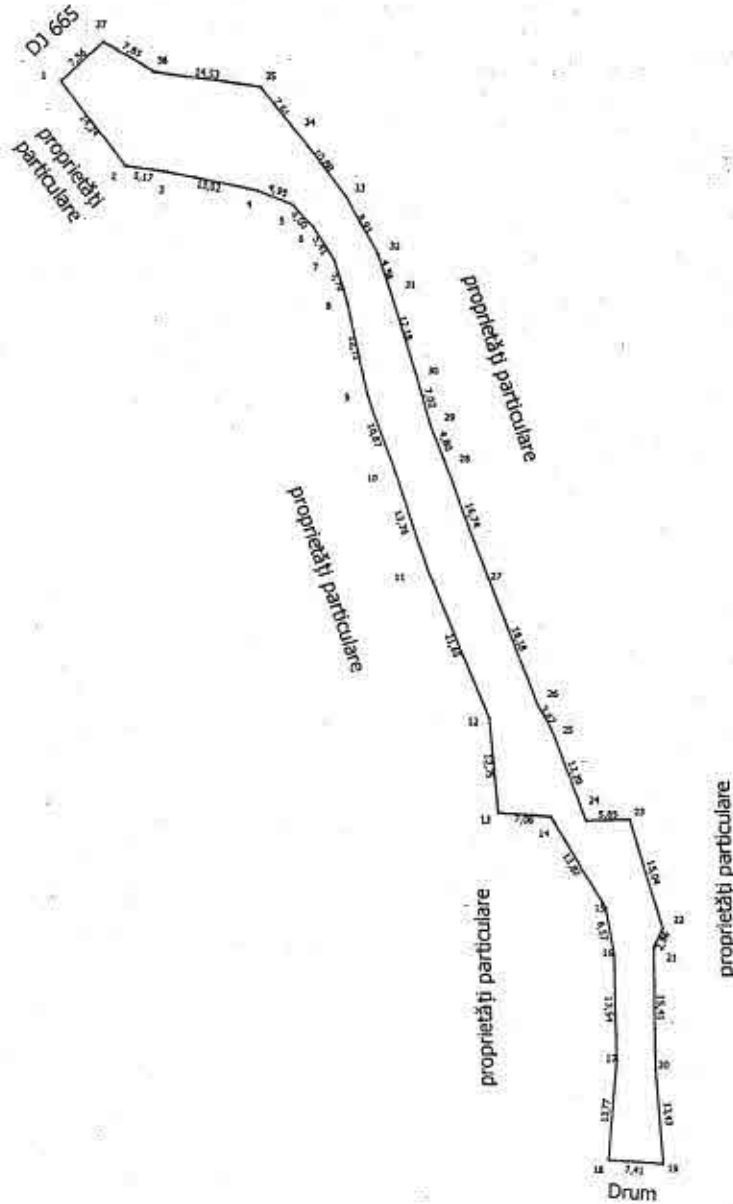

ÎNTOCMIT
ING. GHINCEA DUMITRU AURELIAN

Avizează pentru legalitate
SECRETAR GENERAL
JR. BUCȘENARU NICOLAE



PLAN DE SITUATIE
teren proprietatea publica UAT Bumbesti Jiu - Dv 37-

Scara 1:1000

De 4793

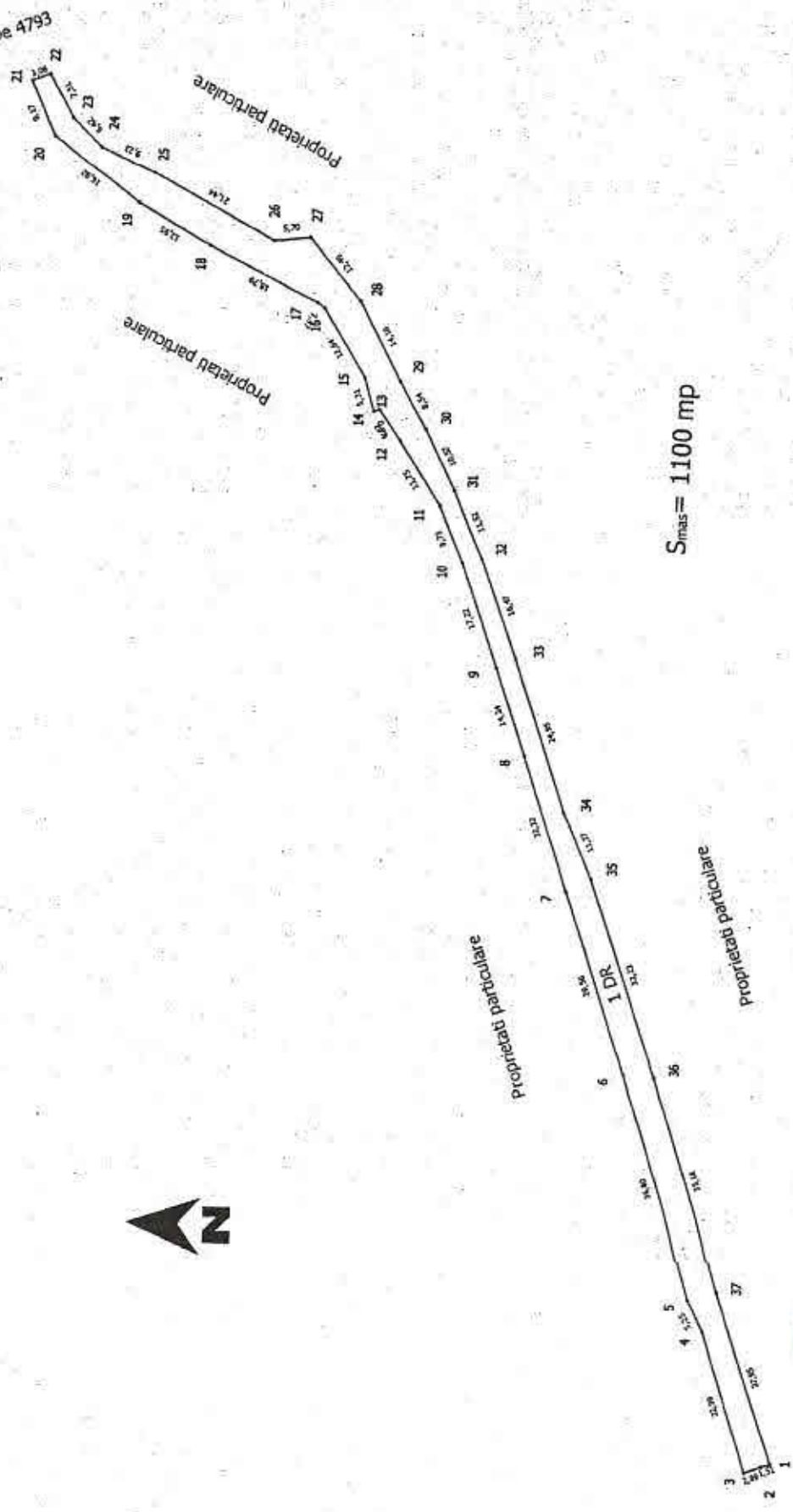

Scara = 1100 mp

Strada Bumbesti
NR. cad. 37888

Primar

ING. BOBARU CONSTANTIN

Avizează pentru legalitate
SECRETAR GENERAL
JR. BUCSEANU NICOLAE

ÎNTOCMIT
ING. GHINCEA DUMITRU AURELIAN



Strada Bumbesti
NR. cad. 37888



Proprietati particulare

Proprietati particulare

S_{mas} = 1291mp



Avizează pentru legalitate
SECRETAR GENERAL
JL. BUCSEANARU NICOLAE

INTOCMIT
ING. GHINCEA DUMITRU AURELIAN

[Handwritten signature]

Proprietati particulare

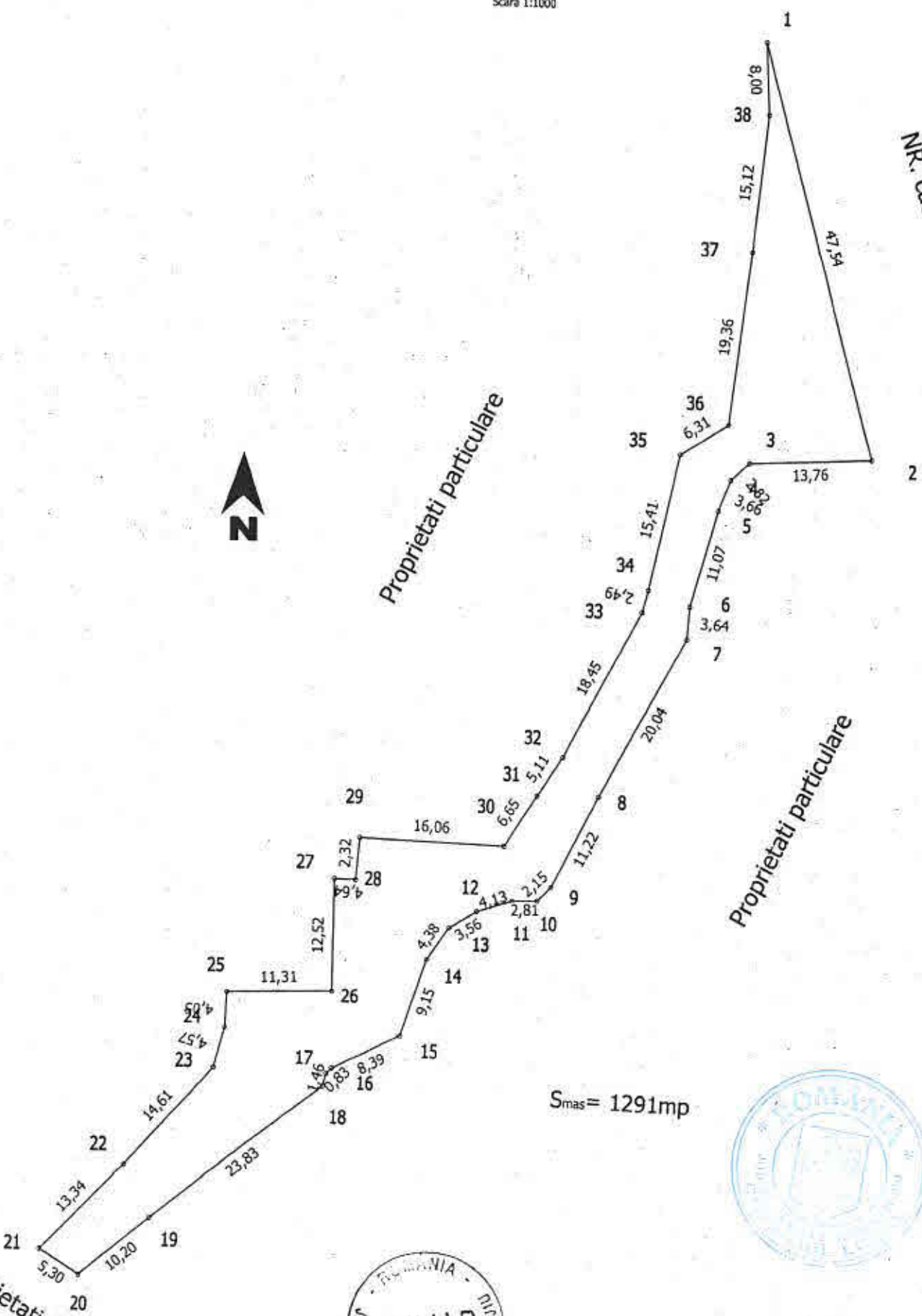

PLAN DE SITUATIE
teren proprietatea publică UAT Bumbesti Jiu -Sublaz
Dv 42 - Dv 43
Scara 1:1000

Anexă la H.C.L. nr. /

$S_{mas} = 5666 \text{ mp}$
 $L = 1020 \text{ ml}$

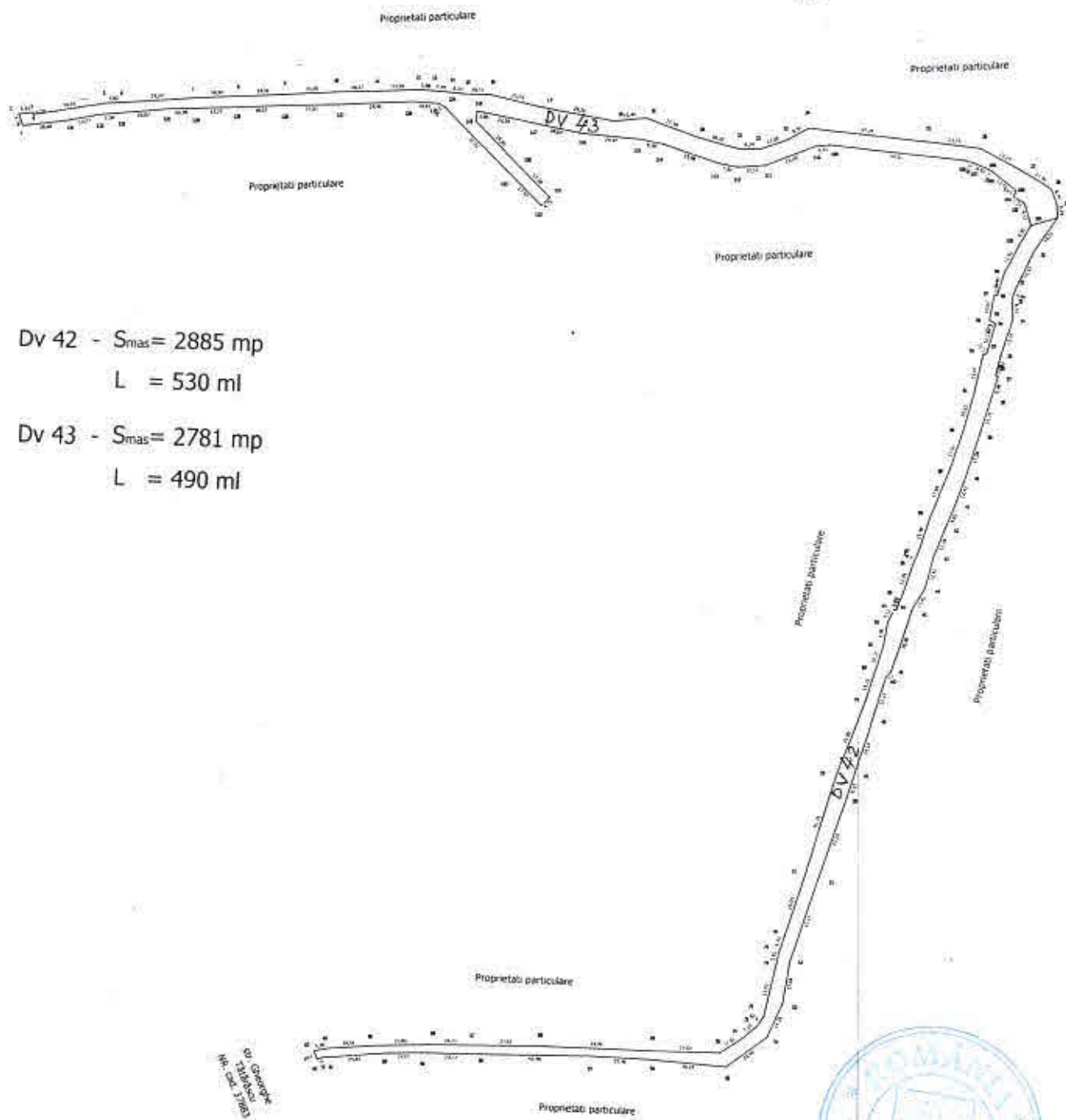

Dv 42 - $S_{mas} = 2885 \text{ mp}$
 $L = 530 \text{ ml}$
Dv 43 - $S_{mas} = 2781 \text{ mp}$
 $L = 490 \text{ ml}$

Primar
ING. BOBARU CONSTANTIN

PRIMAR

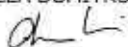
ÎNTOCMIT
ING. GHINCEA DUMITRU AURELIAN

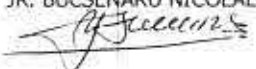
Avizează pentru legalitate
SECRETAR GENERAL
JR. BUCSEARU NICOLAE



PLAN DE SITUATIE
teren proprietatea publică UAT Bumbști Jiu -Sublaz Delureni
Dv 45 - Dv 46

Anexă la H.C.L. nr. /

Scara 1:1000

$S_{mas} = 5757 \text{ mp}$
 $L = 935 \text{ ml}$

Dv 45 - $S_{mas} = 2973 \text{ mp}$
 $L = 500 \text{ ml}$

Dv 46 - $S_{mas} = 2784 \text{ mp}$
 $L = 435 \text{ ml}$

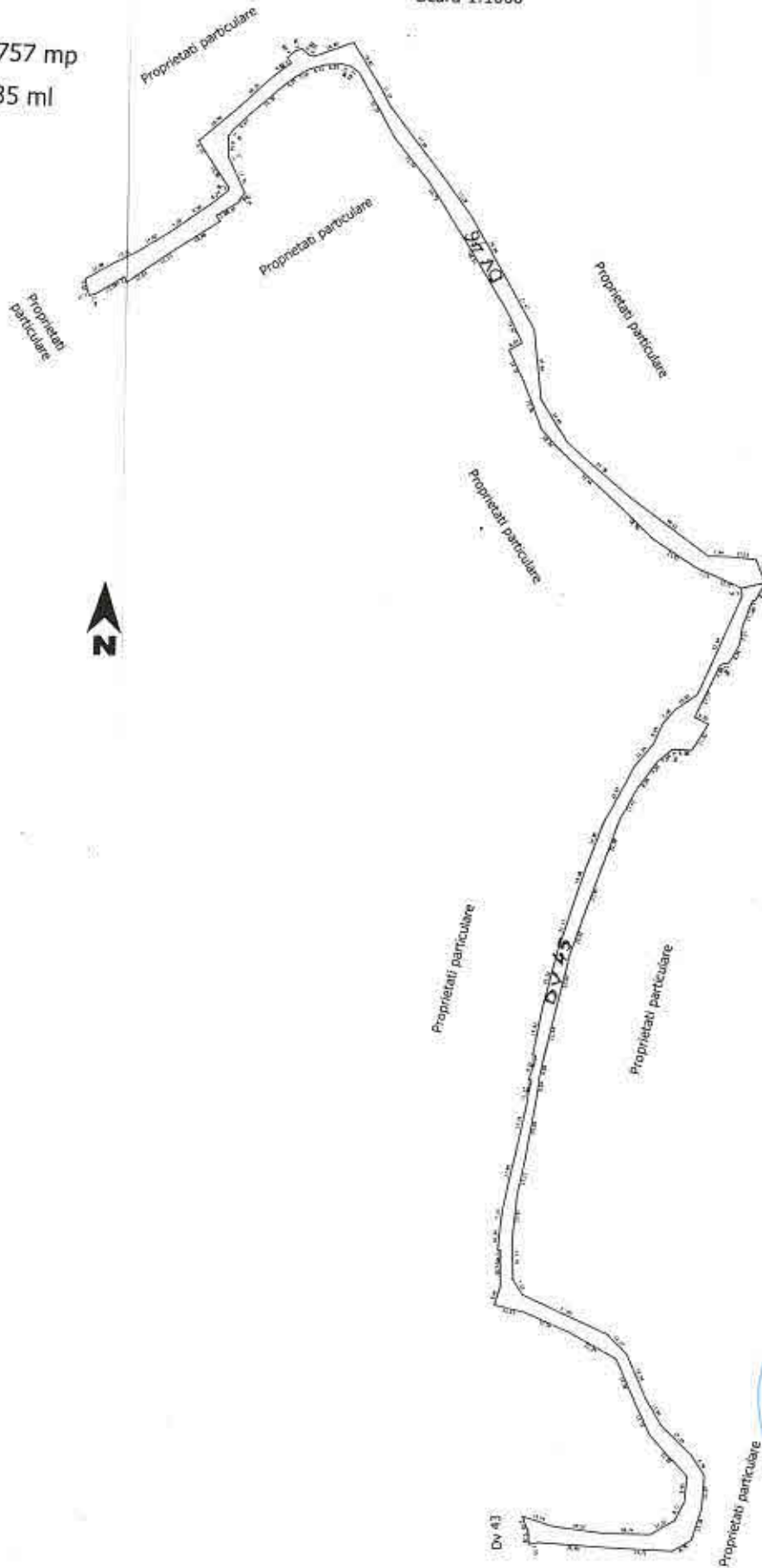

Primar
ING. DOBĂRU CONSTANTIN

[Signature]

ÎNTOCMIT
ING. GHINCEA DUMITRU AURELIAN

[Signature]

Avizează pentru legalitate
SECRETAR GENERAL
JR. BUCSEANU NICOLAE

[Signature]



PLAN DE SITUATIE Anexă la H.C.L. nr. /

teren proprietatea publica UAT Bumbești Jiu - Castru-Vârtop- DV 53

Scara 1:2000

$S_{tot} = 10.913 \text{ mp}$
 $L = 600 \text{ ml}$

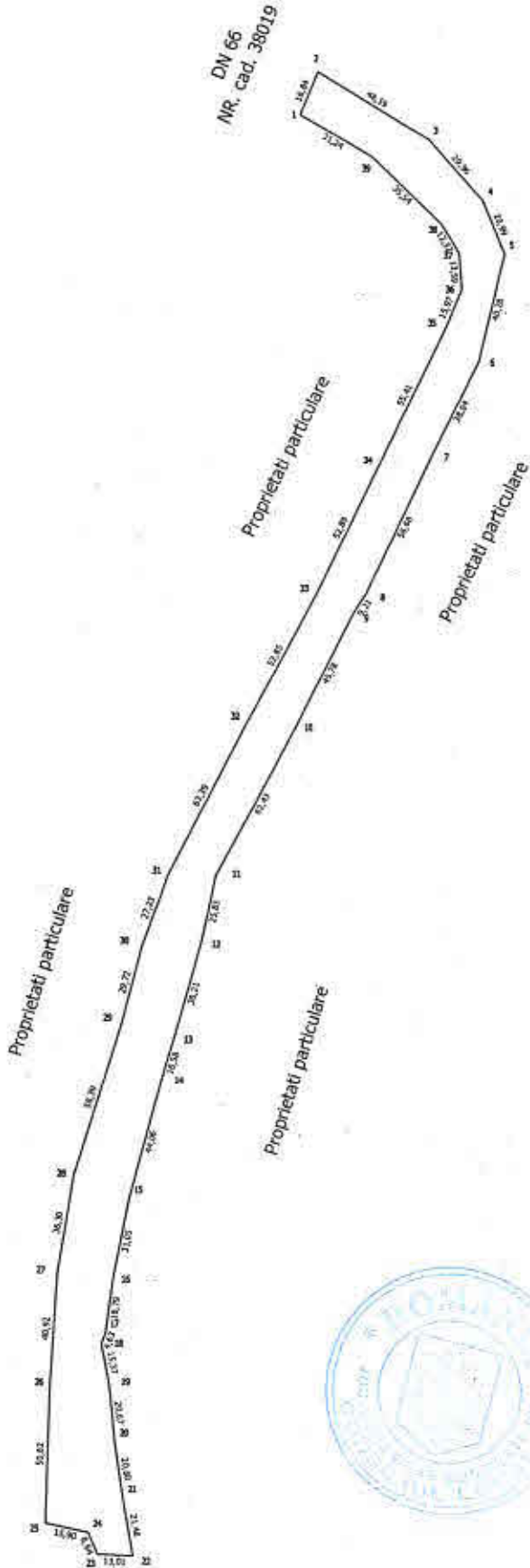

De 9889

Primar
ING. BOBARU CONSTANTIN

ÎNTOCMIT
ING. GHINCEA DUMITRU AURELIAN



Avizează pentru legalitate
SECRETAR GENERAL
JR. BUCȘENARU NICOLAE

PROCES VERBAL DE RECEPȚIE 61 / 2017
 Întocmit astăzi, **03/03/2017**, privind lucrarea **884** din **10/01/2017**
 având aviz de incepere a lucrărilor cu nr - din -

- 1. Beneficiar:** ORAȘ BUMBEȘTI JIU
- 2. Executant:** Gramada Constantin
- 3. Denumirea lucrărilor recepționate:** Modernizare drumuri de incintă Pleșa, oraș Bumbeshți Jiu, jud. Gorj, DV 65.
- 4. Nominalizarea documentelor și a documentațiilor care se predau Oficiului de Cadastru și Publicitate Imobiliară GORJ conform avizului de incepere a lucrărilor:**

Numar act	Data act	Tip act	Emitent	Valoare	Moneda
71	21.10.2016	act administrativ	PRIMARIA OEASULUI	-	-

Asa cum sunt atasate la cerere. 1

5. Concluzii:

Pentru procesul verbal 61 au fost recepționate 1 propuneri:

- *Recepția s-a efectuat pentru lucrarea:Plan topografic necesar intocmirii documentatiei de autorizare a lucrarilor de construire pentru Modernizare Drumuri de Incinta Plesa (DV 65, DV 67, DV 68, DV 69, DV 71, DV 72, DV 74, DV 76) in cadrul "Proiectului Modernizare Drumuri de Acces Mahala, Gavadan si Potcoava si Drumuri de Incinta Plesa, Orasul Bumbesti-Jiu, Judetul Gorj" in suprafata de 1679 mp. Precizăm faptul ca acest tronson afectează imobil -proprietate particulara ce are acordat numar cadastral și este înscris în cartea funciară, ce nu este reprezentat pe planurile de situație.
 Prezentul proces verbal este valabil numai însoțit de planurile de situație vizate de O.C.P.I. Gorj, cu nr. 884/10.01.2017.

Lucrarea este declarată ADMISĂ.

6. Erori topologice față de alte entități spațiale:

Identificator	Tip eroare	Mesaj suprapunere

Nu există erori topologice.

Lucrarea este declarată **Admisă**

.....

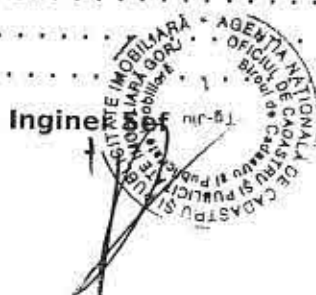
Inginer

Inspector
MARIA BUJIU





Certific
amplasamentul

Suprafata: 1679 mp



OFICIUL DE CADASTRU SI PROPRIETATE IMOBILIARA GORJ
 RECEPTIE TEHNICA
 Proiect tehnica pentru amenajarea terenului
 situat la strada nr. 654, oraș Bumbesti-Ju, jud. Gorj.
 Documentația nr. 854 / 10.11.2016
 Verificat de: Ing. Bogdan Haneș, Sămăneș
 (Imobilul are face de cadastru și este înscris în cartea funciara)

*Am fost transcris electronic în cartea funciara și
 particulară și am început procesul de cadastru și
 este înscris în cartea funciara.*



			BENEFICIAR:	oraș Bumbesti-Ju, județul Gorj	Proiect nr.:
Specificație	Nume	Semnătura	TITLUL PROIECT		Faza:
Intențiat:	Ing. Grămești Constantin		Modernizare (numari de incalzire) Peșca, oraș Bumbesti-Ju, jud. Gorj		
Desenat:	Ing. Grămești Constantin		DV 65		Planșa Nr. 1
Verificat:	Ing. Grămești Constantin		TITLUL PLANȘEI		Pg. 1
			Data:	25.11.2016	
			Scara:	1:500	

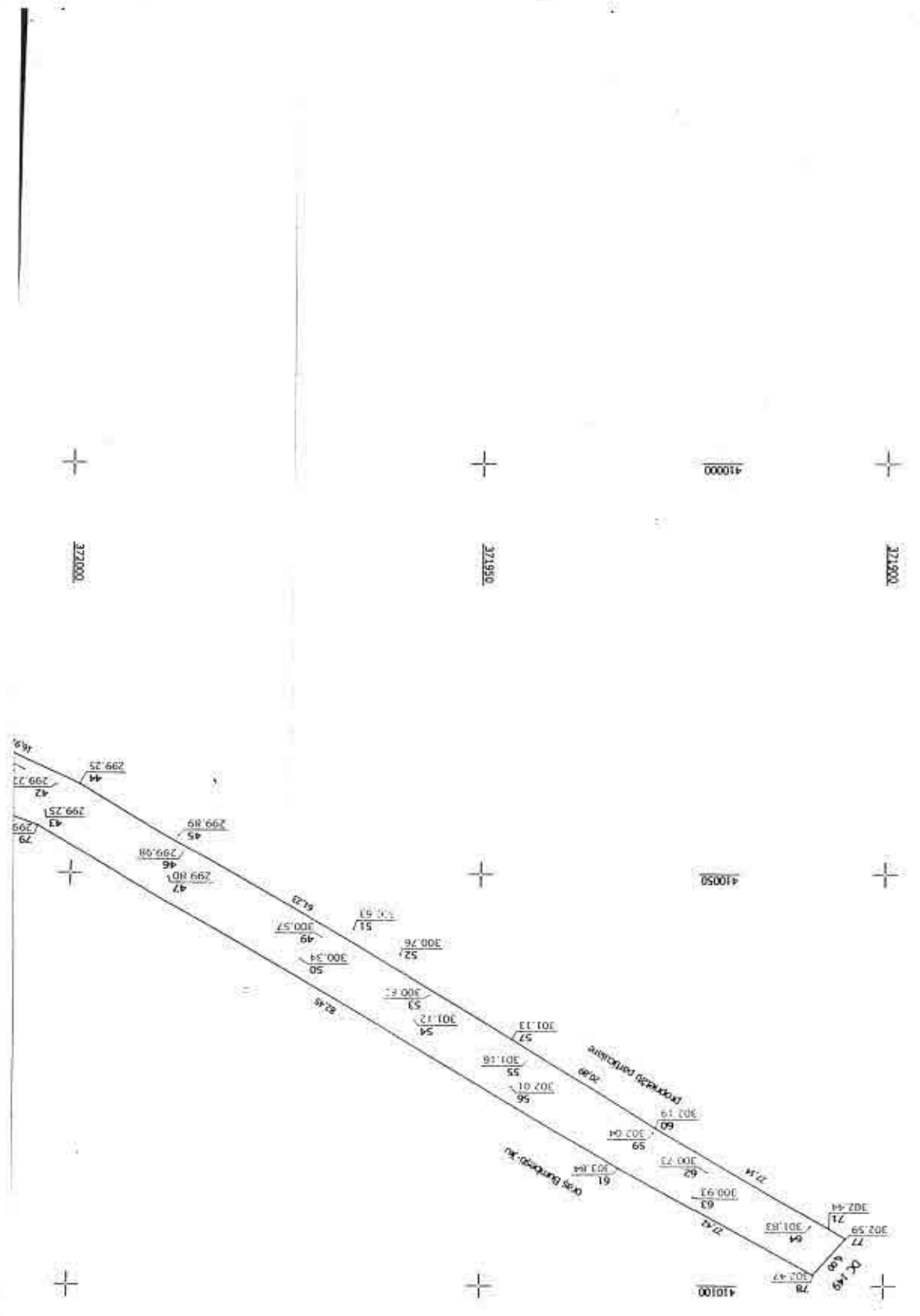

PROCES VERBAL DE RECEPȚIE 56 / 2017
Întocmit astăzi, **01/03/2017**, privind lucrarea **882** din **10/01/2017**
având aviz de începere a lucrărilor cu nr - din -

- 1. Beneficiar:** ORAȘ BUMBEȘTI JIU
- 2. Executant:** Gramada Constantin
- 3. Denumirea lucrărilor recepționate:** Măsurători topografice în vederea obținerii autorizației "Modernizare drumuri de incintă Pleșa", localitate Pleșa, oraș Bumbesti-Jiu, jud. Gorj. DV 67.
- 4. Nominalizarea documentelor** și a documentațiilor care se predau Oficiului de Cadastru și Publicitate Imobiliară GORJ conform avizului de începere a lucrărilor:

Numar act	Data act	Tip act	Emitent	Valoare	Moneda
71	21.10.2016	act administrativ	PRIMARIA ORASULUI	-	-

Asa cum sunt atasate la cerere. 1

5. Concluzii:

Pentru procesul verbal 56 au fost recepționate 1 propuneri:

- *Recepția s-a efectuat pentru lucrarea : „Plan topografic necesar întocmirii documentației de autorizare a lucrărilor de construire pentru Modernizare Drumuri de Incinta Plesa DV65, DV67, DV68, DV 69, DV 71, DV 72, DV 74, DV 76”, in cadrul „ Proiectului Modernizare drumuri de acces Mahala, Gavadan și Potcoava și Drumuri de incinta Pleșa, orașul Bumbesti Jiu, jud. Gorj, în suprafață de 962 mp. Amplasamentul se suprapune cu alte imobile ce au inscrieri in CF. Prezentul proces verbal este valabil numai însoțit de planurile de situație vizate de O.C.P.I. Gorj, cu nr. 882/10.01.2017. *

6. Erori topologice față de alte entități spațiale:

Identificator	Tip eroare	Mesaj suprapunere

Nu există erori topologice.

Lucrarea este declarată **Admisă**

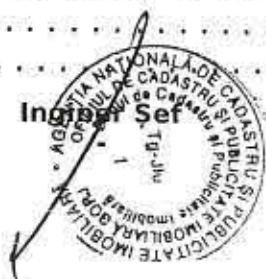

Inspector
MIRELA PĂRVULESCU





OFICIUL DE CADASTRU ȘI TERITRIALĂ ÎNORĂȘIRII GORJ
 REC. EP. 1
 VER. H. M. C. A.
 Șeful biroului de cadastru și teritorială înorășire
 Bărbănușescu, Ștefan
 Verificat de: Ștefan Bărbănușescu
 Documentele și planurile înregistrate în acest planșă sunt corecte și adevărate.
 Verificat de: Ștefan Bărbănușescu
 Imobilul care face obiectul înregistrării este în posesia lui Ștefan Bărbănușescu.

Certific
 Suprafața: 962 mp

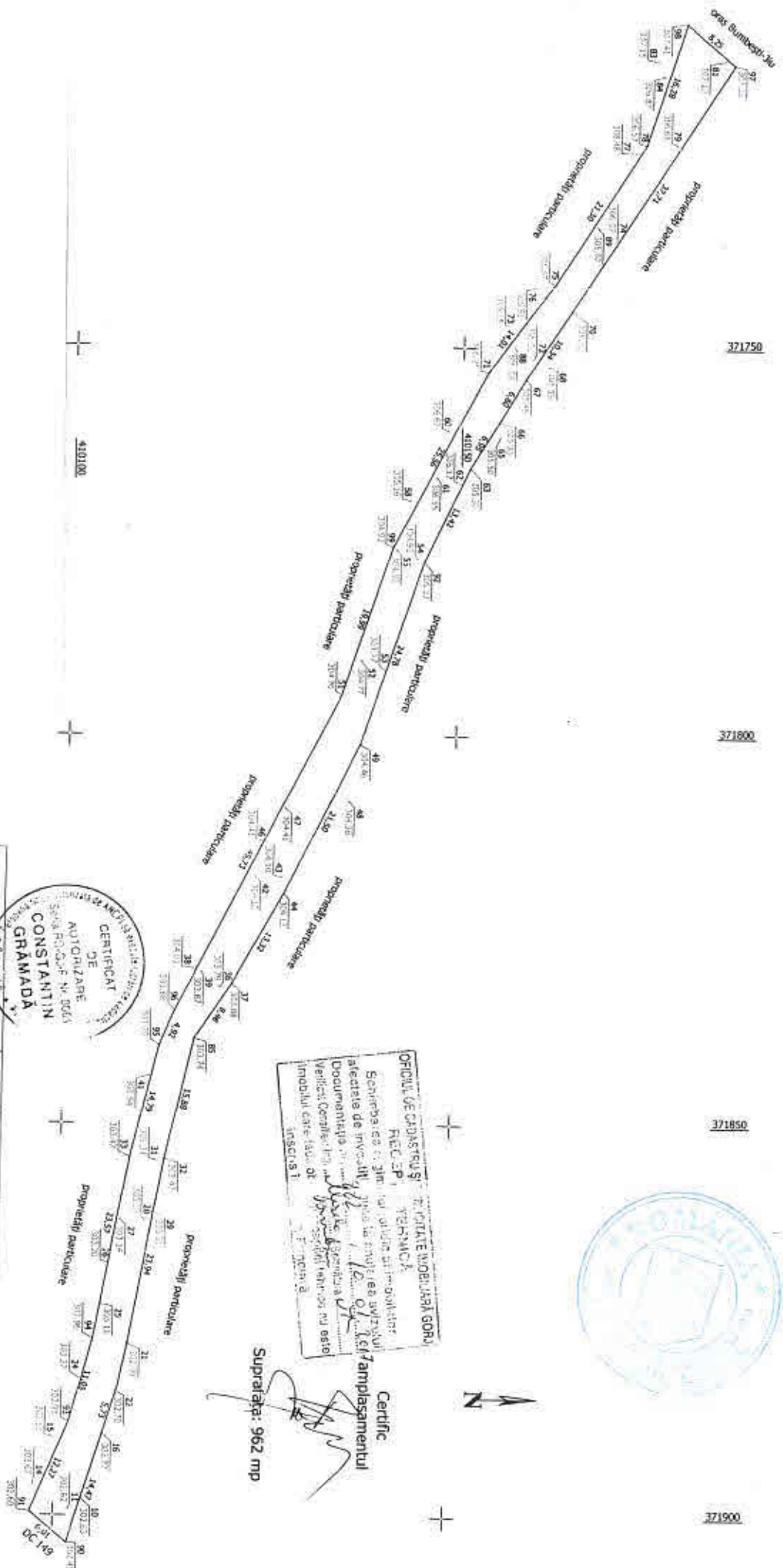

Specificajie	Nume	Semnatura	BENEFICIAR:	Proiect nr.
Intocmit:	Ing. Gelinaț Constantin		Oras Bumbesti-Jiu, Județul Gorj	
Desenat:	Ing. Gelinaț Constantin		TITLUL PROIECT	Fișă:
Verificat:	Ing. Gelinaț Constantin		Mozaic de teren de incintă P199, Oras Bumbesti-Jiu, Jud. Gorj.	
			DV 07	
			TITLUL PLANȘEI	Planșă
			Plan cadastral	Nr. 1
				Pg. 1

PROCES VERBAL DE RECEPȚIE 57 / 2017

Întocmit astăzi, **01/03/2017**, privind lucrarea **883** din **10/01/2017**
având aviz de incepere a lucrărilor cu nr - din -

- 1. Beneficiar:** ORAȘ BUMBEȘTI JIU
- 2. Executant:** Gramada Constantin
- 3. Denumirea lucrărilor recepționate:** Măsurători topografice în vederea obținerii autorizației " Modernizare drumuri de incintă Pleșa", localitate Pleșa, oraș Bumbeshți-Jiu, jud. Gorj. DV 68.
- 4. Nominalizarea documentelor și a documentațiilor care se predau Oficiului de Cadastru și Publicitate Imobiliară GORJ conform avizului de incepere a lucrărilor:**

Numar act	Data act	Tip act	Emitent	Valoare	Moneda
71	21.10.2016	act administrativ	PRIMARIA ORASULUI	-	-

Asa cum sunt atasate la cerere. 1

5. Concluzii:

Pentru procesul verbal 57 au fost recepționate 1 propuneri:

- * Recepția s-a efectuat pentru lucrarea Plan topografic necesar obținerii autorizației de construire în scopul " Modernizare drumuri de incintă Pleșa", localitate Pleșa, oraș Bumbeshți-Jiu, jud. Gorj. DV 68, oraș Bumbeshți Jiu, în suprafață de 589 mp.
Prezentul proces-verbal este valabil numai însoțit de planurile de situație vizate de OCPI Gorj cu nr. 883/10.01.2017.

6. Erori topologice față de alte entități spațiale:

Identificator	Tip eroare	Mesaj suprapunere
---------------	------------	-------------------

Nu există erori topologice.

Lucrarea este declarată **Admisă**

.....
.....
.....
.....
.....
.....
.....
.....

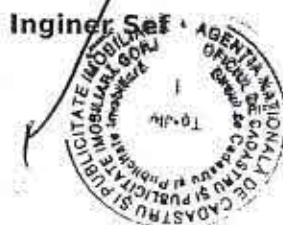

Inspector
CONSTANTIN--ALIN VAMESU



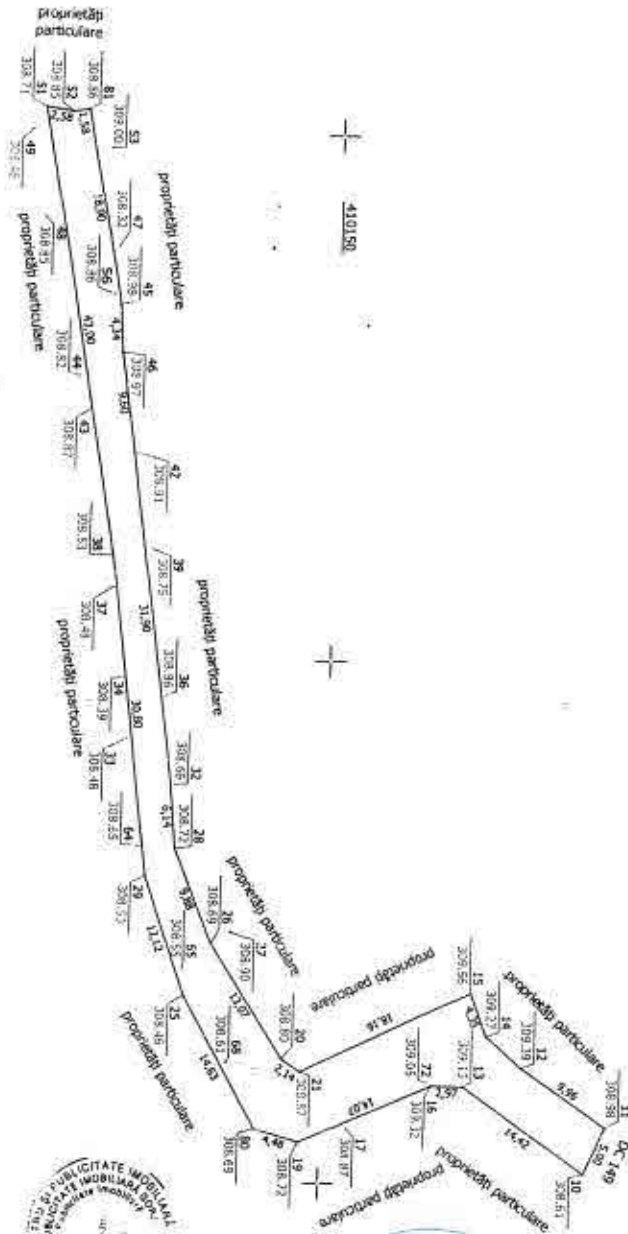

OFICIUL DE CADASTRU ȘI PUBLICITATE IMOBILIARĂ GORJ
RECEPȚIE TEHNICĂ
 Săchimbarea - continuu la judecătoria de județ a proprietății
 alocată de investitor după la arhitectură avizului
 Documentație nr. 1085/11.11.2016
 Verificat/Comisariat: *[Signature]* Ștefănița
 Imobilul cărui face obiectul prezentei planșe nu este
 înscris în Planșă Funciară

Centric
 amplasăm. Arh. *[Signature]*
 Suprafața: 589 mp

Specificare	Nume	Semnatura	REȚENȚIAR:	Proiect nr.
Intocmit:	Ing. Gerhards Constant	<i>[Signature]</i>	oșez Bumbacă Alu, Județul Gorj	
Desenat:	Ing. Gerhards Constant	<i>[Signature]</i>	TTUL PROIECT	Faza:
Verificat:	Ing. Gerhards Constant	<i>[Signature]</i>	Modernizare drumul de județ Pâșcu, oșez Bumbacă Alu, Județul Gorj	Planșă Nr. 1 Pg. 1
			Scara 1:500	
			Data: 01.11.2016	
			TTUL PLANȘEI	
			Plan coar	

PROCES VERBAL DE RECEPȚIE 58 / 2017
Întocmit astăzi, **01/03/2017**, privind lucrarea **885** din **10/01/2017**
având aviz de începere a lucrărilor cu nr - din -

- 1. Beneficiar:** ORAȘ BUMBEȘTI JIU
- 2. Executant:** Gramada Constantin
- 3. Denumirea lucrărilor recepționate:** Modernizare drumuri de incintă Pleșa, oraș Bumbeshți Jiu, jud. Gorj, dv 69.
- 4. Nominalizarea documentelor și a documentațiilor care se predau Oficiului de Cadastru și Publicitate Imobiliară GORJ conform avizului de începere a lucrărilor:**

Numar act	Data act	Tip act	Emitent	Valoare	Moneda
71	21.10.2016	act administrativ	PRIMARIA ORASULUI	-	-

Asa cum sunt atasate la cerere. 1

5. Concluzii:

Pentru procesul verbal 58 au fost recepționate 1 propuneri:

- * Recepția s-a efectuat pentru lucrarea Plan topografic necesar obținerii autorizației de construire în scopul Modernizare drumuri de incintă Pleșa, oraș Bumbeshți Jiu, jud. Gorj, dv 69, oraș Bumbeshți Jiu, în suprafață de 943 mp.
Prezentul proces-verbal este valabil numai însoțit de planurile de situație vizate de OCPI Gorj cu nr. 885/10.01.2017

6. Erori topologice față de alte entități spațiale:

Identificator	Tip eroare	Mesaj suprapunere

Nu există erori topologice.

Lucrarea este declarată **Admisă**



Inspector
CONSTANTIN--ALIN VAMESU



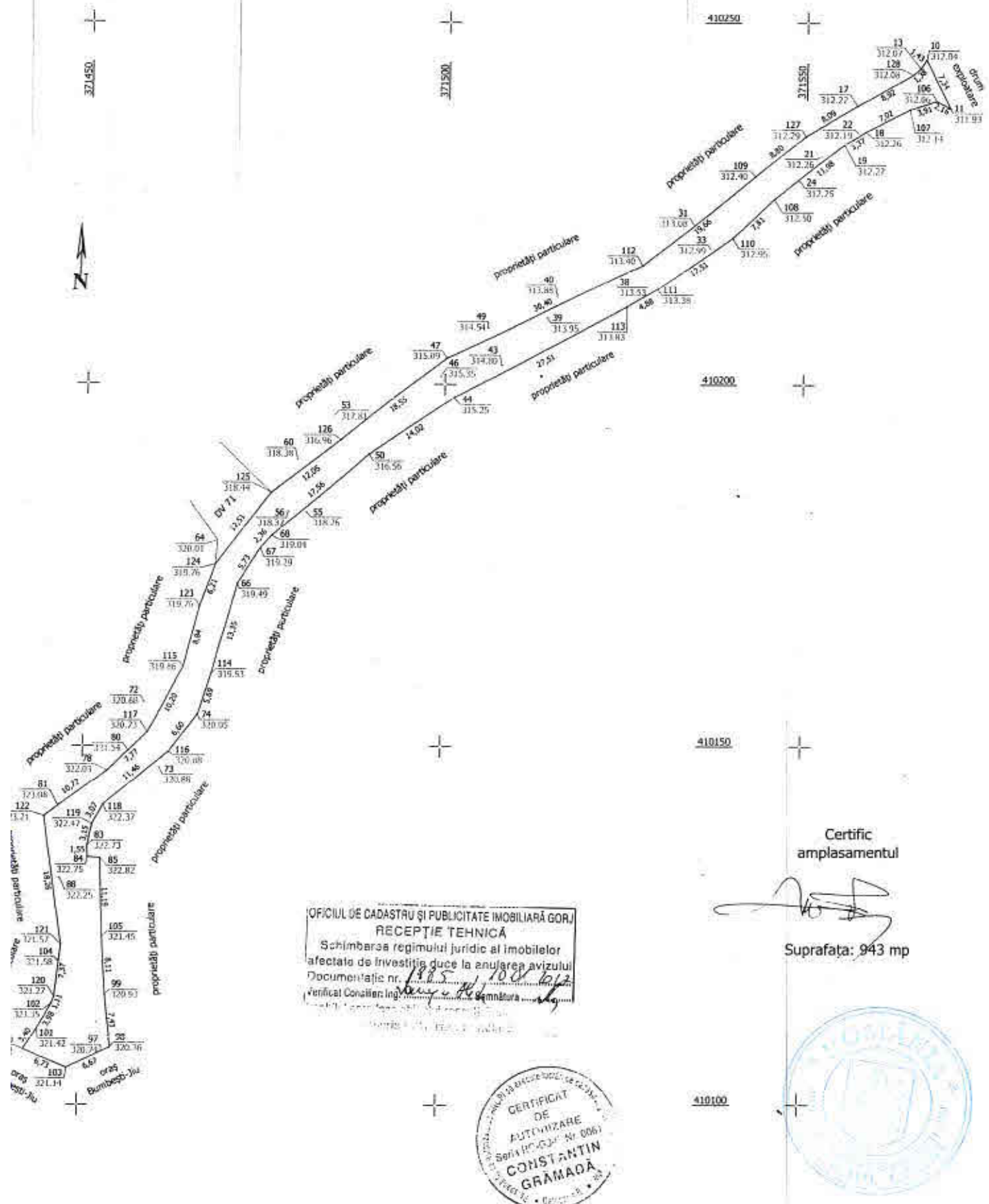

OFICIUL DE CADASTRU ȘI PUBLICITATE IMOBILIARĂ GORJ
RECEPȚIE TEHNICĂ
 Schimbarea regimului juridic al imobilelor
 afectate de investiția duce la anularea avizului
 Documentație nr. 1805/100/2012
 Verificat Conținut: *[Signature]*
 Verificat Conținut: *[Signature]*

Certific
 amplasamentul
[Signature]
 Suprafața: 943 mp



			BENEFICIAR:	Proiect nr.
			oraș Bumbesti-Jiu, județul Gorj	
Specificație	Nume	Semnătura	TITLUL PROIECT	Faza:
Intocmit:	Ing. Grămadă Constantin	<i>[Signature]</i>	Modernizare drumuri de incintă Pieș, oraș Bumbesti Jiu, jud. Gorj.	
Desenat:	Ing. Grămadă Constantin	<i>[Signature]</i>	DV 69	
Verificat:	Ing. Grămadă Constantin	<i>[Signature]</i>	TITLUL PLANȘEI	Planșa Nr. 1 Pg. 1
			Data:	
			25.11.20	

PLAI DE ÎNCADRARE ÎN ZONĂ

Scara: 1:500

Anexă la H.C.L. nr.

Județul: Gorj
Teritoriul administrativ: Bumbești Jiu
Adresa imobilului: oraș Bumbești Jiu, localitate Pleșa
Număr cadastral: _____

Dv 70 - Suprafața: 150 mp
L - 25 ml



proprietăți particulare

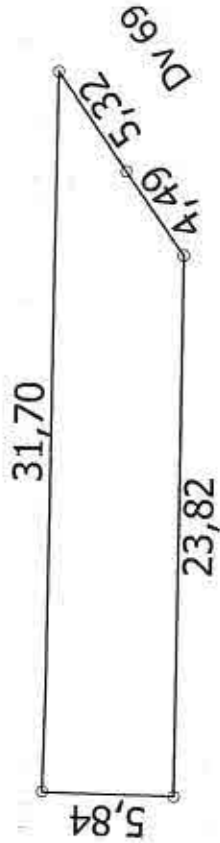

proprietăți particulare

proprietăți particulare



Avizează pentru legalitate
SECRETAR GENERAL
JR. BUCȘENARU NICOLAE

ÎNTOCMIT

ING. GHINCEA DUMITRU AURELIAN

Primar
ING. BOBARU CONSTANTIN



PROCES VERBAL DE RECEPȚIE 60 / 2017
Întocmit astăzi, **03/03/2017**, privind lucrarea **891** din **10/01/2017**
având aviz de începere a lucrărilor cu nr - din -

- Beneficiar:** ORAȘ BUMBEȘTI JIU
- Executant:** Gramada Constantin
- Denumirea lucrărilor recepționate:** Modernizare drumuri de incintă Pleșa, oraș Bumbeshi Jiu, jud. Gorj, DV 71.
- Nominalizarea documentelor** și a documentațiilor care se predau Oficiului de Cadastru și Publicitate Imobiliară GORJ conform avizului de începere a lucrărilor:

Numar act	Data act	Tip act	Emitent	Valoare	Moneda
71	21.10.2016	act administrativ	PRIMARIA ORASULUI	-	-

Asa cum sunt atasate la cerere. 1

5. Concluzii:

Pentru procesul verbal 60 au fost recepționate 1 propuneri:

- *Recepția s-a efectuat pentru lucrarea: Plan topografic necesar întocmirii documentației de autorizare a lucrărilor de construire pentru Modernizare Drumuri de Incinta Pleșa (DV 65, DV 67, DV 68, DV 69, DV 71, DV 72, DV 74, DV 76) in cadrul "Proiectului Modernizare Drumuri de Acces Mahala, Gavadan si Potcoava si Drumuri de Incinta Pleșa, Orasul Bumbeshi-Jiu, Judetul Gorj" in suprafata de 6379 mp. Precizăm faptul ca acest tronson afectează imobile -proprietăți particulare ce au acordate numere cadastrale și sunt înscrise în cartea funciară, ce nu sunt reprezentate pe planurile de situație.
Prezentul proces verbal este valabil numai însoțit de planurile de situație vizate de O.C.P.I. Gorj, cu nr. 891/10.01.2017.

Lucrarea este declarată ADMISĂ.

6. Erori topologice față de alte entități spațiale:

Identificator	Tip eroare	Mesaj suprapunere

Nu există erori topologice.

Lucrarea este declarată **Admisă**

.....
.....
.....
.....
.....
.....
.....
.....
.....
.....

Inginer Sef

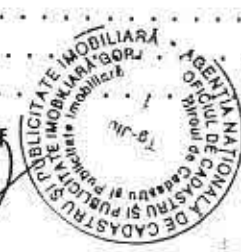

Inspector
MARIA BUJIU



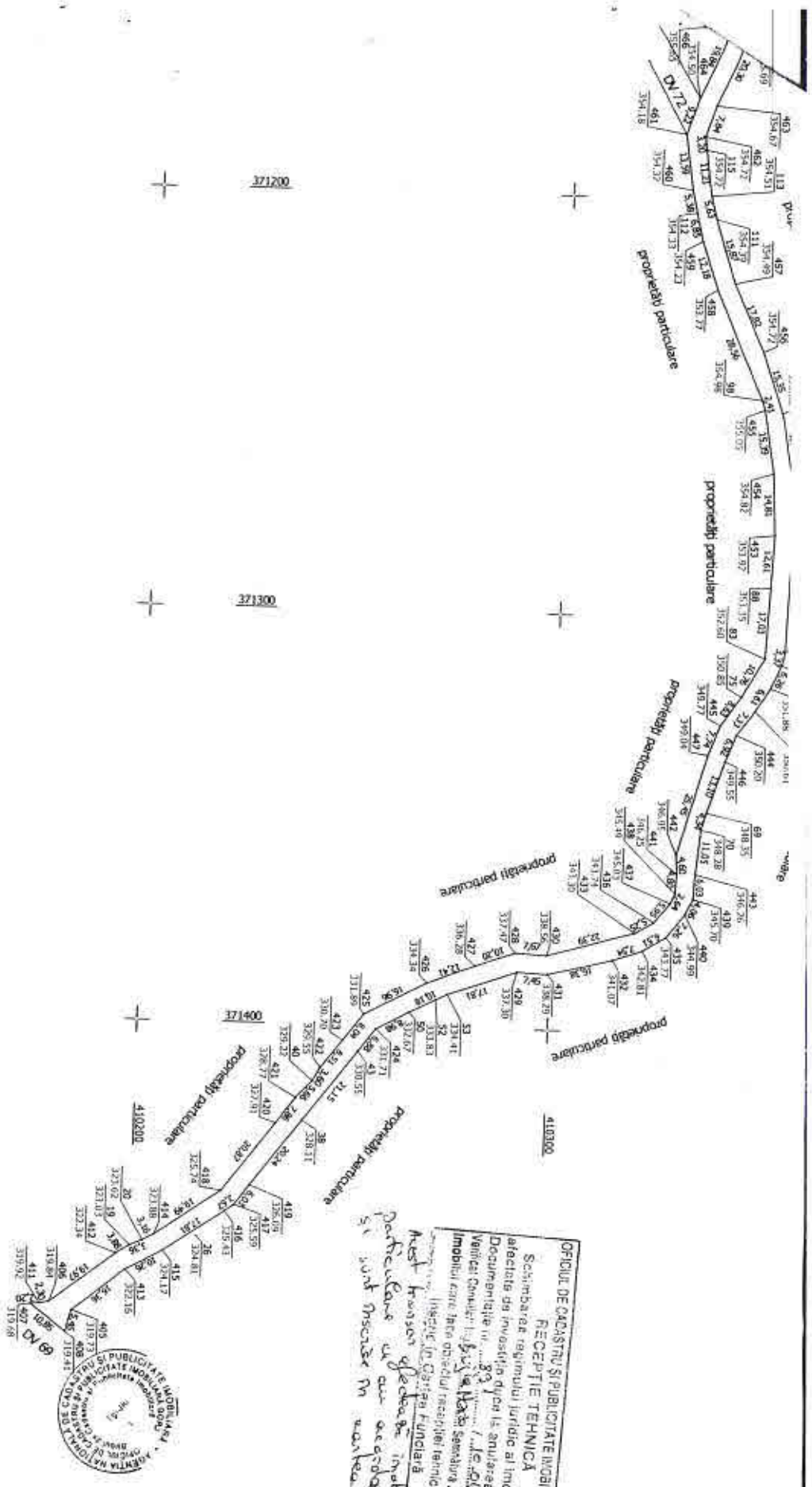

Certific
amplasamentul

Suprafata: 6379 mp

OFICIUL DE CADASTRU SI PUBLICITATE MOBILIARA GORJ
 RECEPTIE TEHNICA
 Schimbarea regimului juridic al imobilului
 afectarea sa investitia dupa sa anuleaza actiunile
 Documente nr. 89 yon la anuleaza actiunile
 Verificat de: *[Signature]*
 Imobilul este fara obiectul/registrat/tehnice nu este
 Inscris in Cartea Funciara
 Acest teren este in proprietate
 particulara cu o actiune pentru
 si sunt inscrie in cartea funciara.



Specificatie	Nume	Semnatura	BENEFICIAR:	Proiect nr.
Proiectant:	Ing. Genad Constantin	<i>[Signature]</i>	oras Bumbesti-Jiu, judetul Gorj	
Desenat:	Ing. Gramada Constantin	<i>[Signature]</i>	TITLUL PROIECT	
Verificat:	Ing. Gramada Constantin	<i>[Signature]</i>	Modificarea document de incalzire P.H.S. Sala Bumbesti Jiu, jud. Gorj, DV 71	
			TITLUL PLANSEI	
			Plan contat	
				Partea Nr. 1 Pg. 1

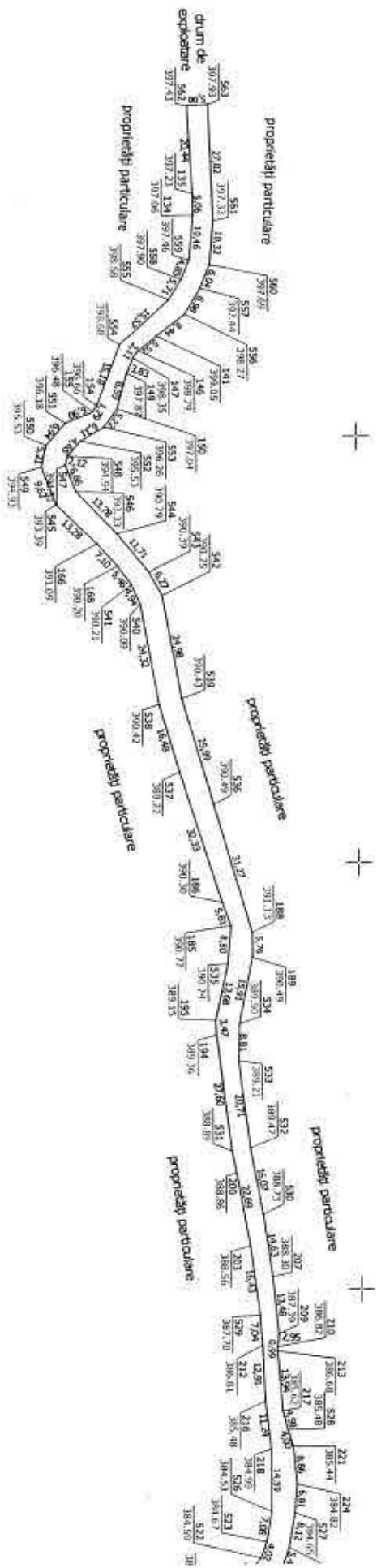

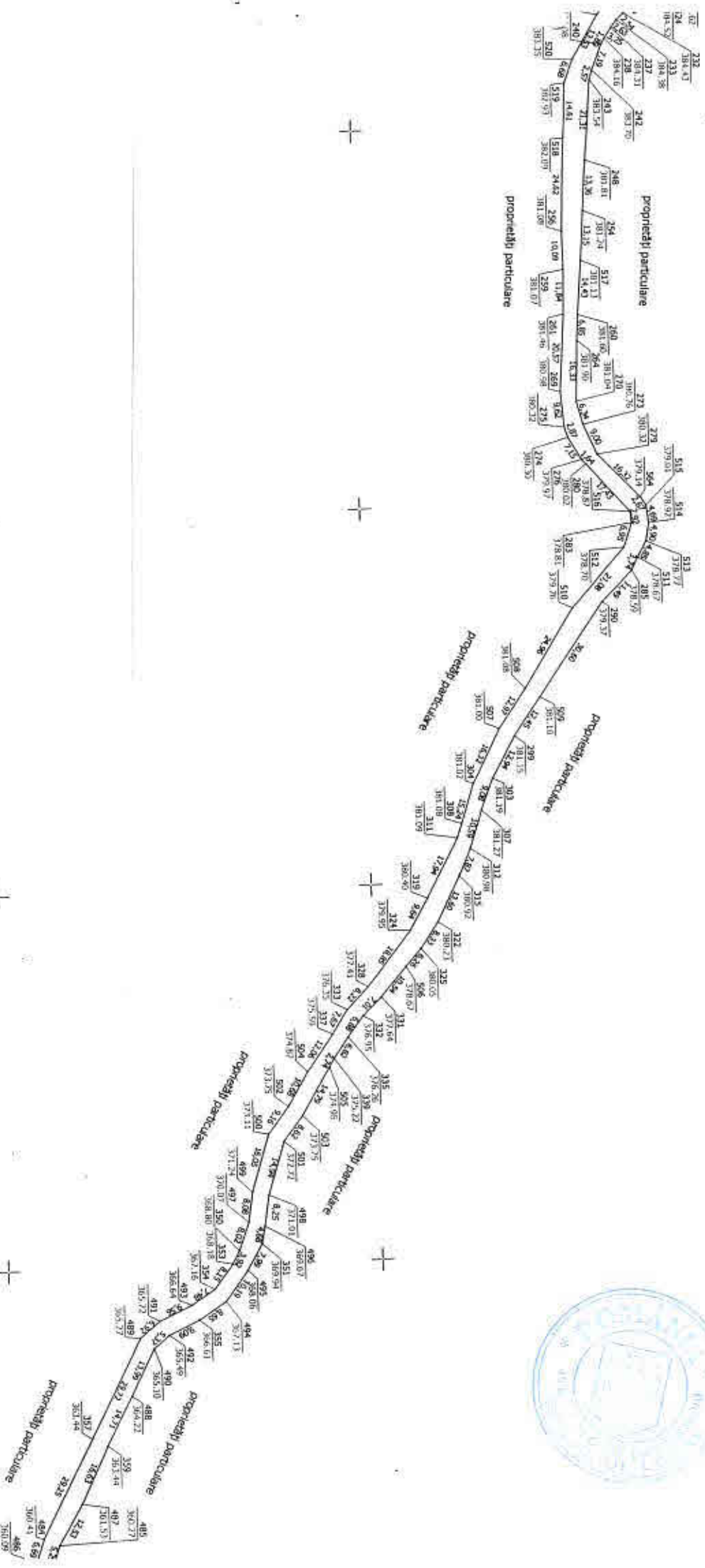

PROCES VERBAL DE RECEPȚIE 64 / 2017
Întocmit astăzi, **01/03/2017**, privind lucrarea **892** din **10/01/2017**
având aviz de începere a lucrărilor cu nr - din -

- 1. Beneficiar:** ORAȘ BUMBEȘTI JIU
- 2. Executant:** Gramada Constantin
- 3. Denumirea lucrărilor recepționate:** Modernizare drumuri de incintă Pleșa, oraș Bumbesti Jiu, jud. Gorj, DV 72.
- 4. Nominalizarea documentelor și a documentațiilor care se predau Oficiului de Cadastru și Publicitate Imobiliară GORJ conform avizului de începere a lucrărilor:**

Numar act	Data act	Tip act	Emitent	Valoare	Moneda
71	21.10.2016	act administrativ	PRIMARIA ORASULUI	-	-

Asa cum sunt atasate la cerere. 1

5. Concluzii:

Pentru procesul verbal 64 au fost recepționate 1 propuneri:

- * Recepția s-a efectuat pentru lucrarea Plan topografic necesar obținerii autorizației de construire în scopul Modernizare drumuri de incintă Pleșa, oraș Bumbesti Jiu, jud. Gorj, DV 72, oraș Bumbesti Jiu, județul Gorj, în suprafață de 6158 mp.
Prezentul proces-verbal este valabil numai însoțit de planurile de situație vizate de OCPI Gorj cu nr. 892/10.01.2017.

6. Erori topologice față de alte entități spațiale:

Identificator	Tip eroare	Mesaj suprapunere
---------------	------------	-------------------

Nu există erori topologice.

Lucrarea este declarată **Admisă**

.....
.....
.....
.....
.....
.....
.....
.....

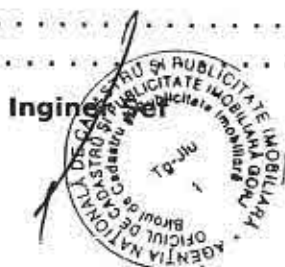

Inspector
CONSTANTIN--ALIN VAMESU



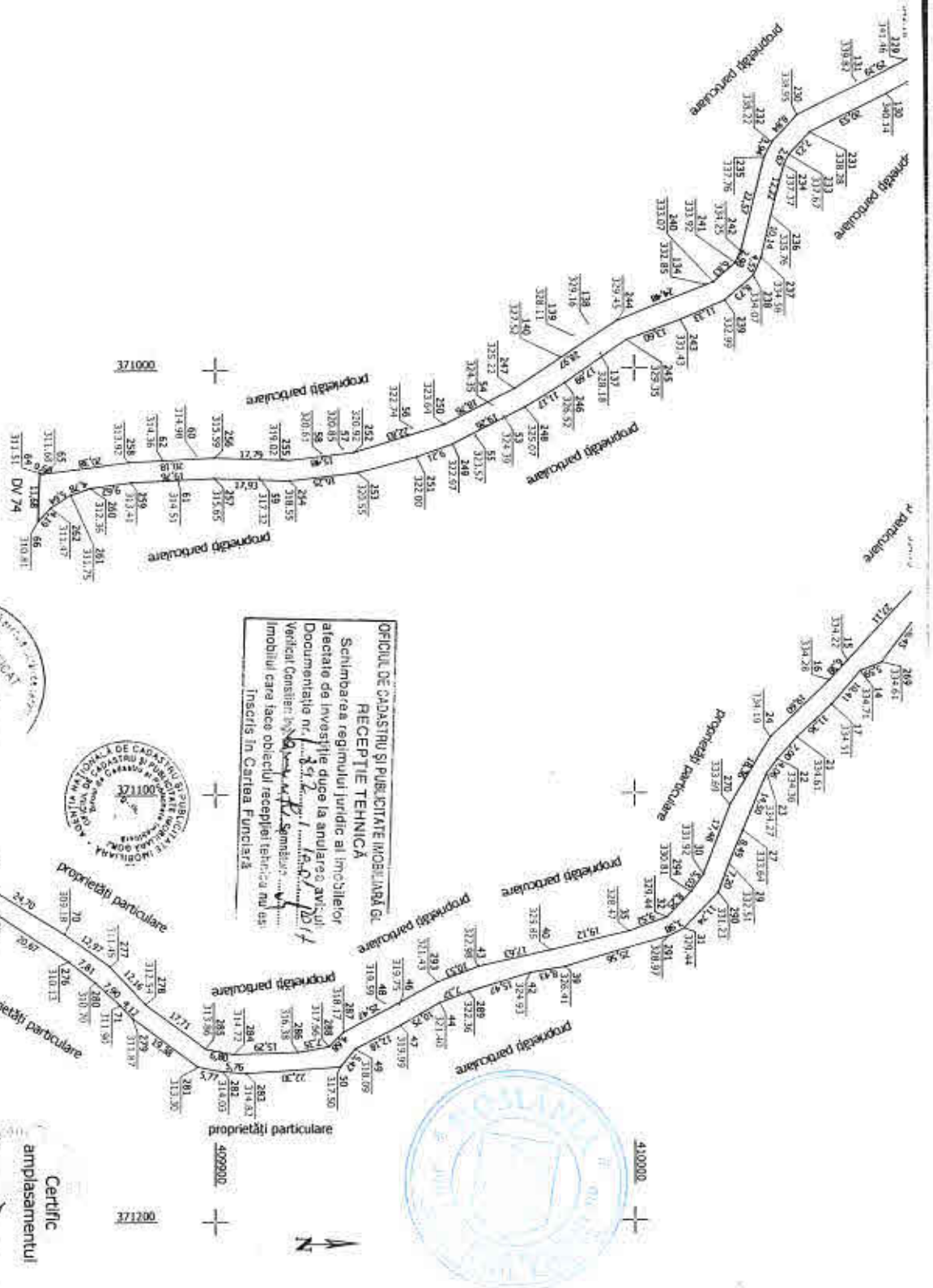

OFICIUL DE CADASTRU SI PUBLICITATE IMOBILIARA GI
RECEPTIE TEHNICA
 Schimbarea regiunii juridice la imobilelor
 atestate de investitie duce la anulara 3w/ul
 Documentatie nr. 1/2014 / 14.10.14
 Verificator: [Signature] / Semnatura: [Signature]
 Imobilul care face obiectul receptiei tehnice nu este
 Inscris in Cartea Funciara



Certific
 amplasamentului
 Suprafata: 6158 mp

Specificatie	Nume	Semnatura	Proiect nr.
Intocmit:	Ing. Grahada Constantin	[Signature]	074
Desenat:	Ing. Grahada Constantin	[Signature]	074
Verificat:	Ing. Grahada Constantin	[Signature]	074
Scaza 1:10.000			TITLUL PROIECT Modernizare drumuri de scara Peiza, oras Bumbesti-Jiu, Județul Gorj
Data: 25.11.2014			
TITLUL PLANSEI Plan cotat			Planşa Nr. 1

Beneficiar:
 oras Bumbesti-Jiu, Județul Gorj

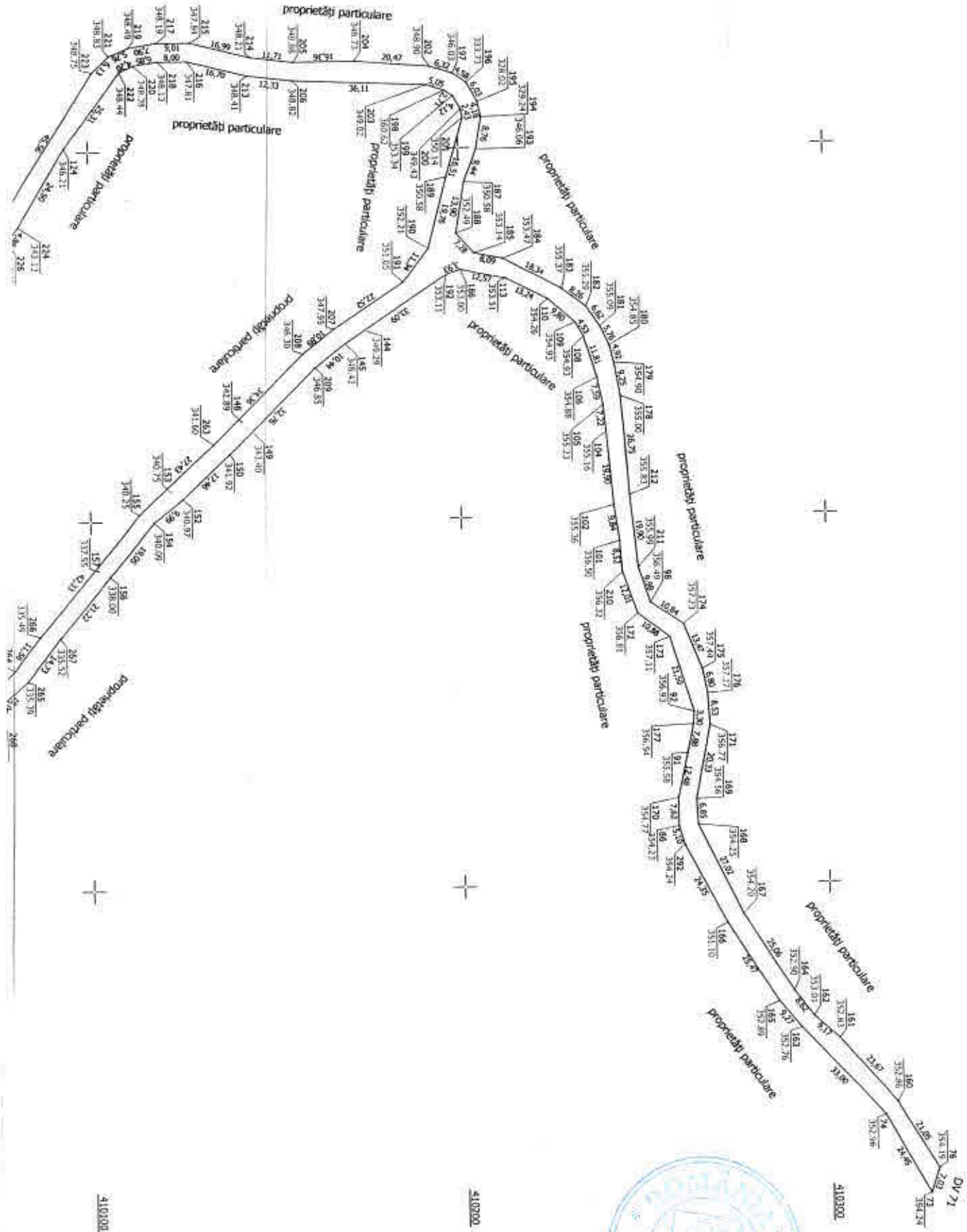

DV 71

384.24

73

209

78

31.09

24.56

74

302.28

37.36

160

23.82

151

352.83

151

331.07

151

352.83

151

352.76

151

352.80

151

352.76

151

352.76

151

352.76

151

352.76

151

352.76

151

352.76

151

352.76

151

352.76

151

352.76

151

352.76

151

PROCES VERBAL DE RECEPȚIE 52 / 2017
 întocmit astăzi, **01/03/2017**, privind lucrarea **893** din **10/01/2017**
 având aviz de începere a lucrărilor cu nr - din -

1. **Beneficiar:** ORAȘ BUMBEȘTI JIU
2. **Executant:** Gramada Constantin
3. **Denumirea lucrărilor recepționate:** Modernizare drumuri de incintă Pleșa, oraș Bumbesti Jiu, jud. Gorj, DV 74.
4. **Nominalizarea documentelor și a documentațiilor care se predau Oficiului de Cadastru și Publicitate Imobiliară GORJ conform avizului de începere a lucrărilor:**

Numar act	Data act	Tip act	Emitent	Valoare	Moneda
71	21.10.2016	act administrativ	PRIMARIA ORASULUI	-	-

Asa cum sunt atasate la cerere. 1

5. Concluzii:

Pentru procesul verbal 52 au fost recepționate 1 propuneri:

- * Recepția s-a efectuat pentru lucrarea : „Plan topografic necesar întocmirii documentației de autorizare a lucrărilor de construire pentru Modernizare Drumuri de Incinta Pleșa DV65, DV67, DV68, DV 69, DV 71, DV 72, DV 74, DV 76”, in cadrul „ Proiectului Modernizare drumuri de acces Mahala, Gavadan și Potcoava și Drumuri de incinta Pleșa, orașul Bumbesti Jiu, jud. Gorj, în suprafață de 5538 mp. Amplasamentul se suprapune cu alte imobile ce au înscrieri în CF.
- Prezentul proces verbal este valabil numai însoțit de planurile de situație vizate de O.C.P.I. Gorj, cu nr. 893/10.01.2017.

6. Erori topologice față de alte entități spațiale:

Identificator	Tip eroare	
		Mesaj suprapunere

Nu există erori topologice.

Lucrarea este declarată **Admisă**

.....

Inginer Șef

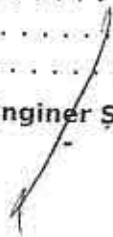

Inspector
MIRELA PĂRVULESCU



PROJEKSI		PROJEKSI	
Uraian	Skala	Topografi	1:500
Uraian	1/5000	Uraian	1:1000
Uraian	1:1000	Uraian	1:500
Uraian	1:500	Uraian	1:500
Uraian	1:500	Uraian	1:500
Uraian	1:500	Uraian	1:500
Uraian	1:500	Uraian	1:500

REVISI

No.	Uraian	Tgl.
1	Perbaikan	...
2	Perbaikan	...

PROYEKSI

KORUSIRAN, JALAN & PERENCANAAN

KORUSIRAN, JALAN & PERENCANAAN

KORUSIRAN, JALAN & PERENCANAAN

KORUSIRAN, JALAN & PERENCANAAN

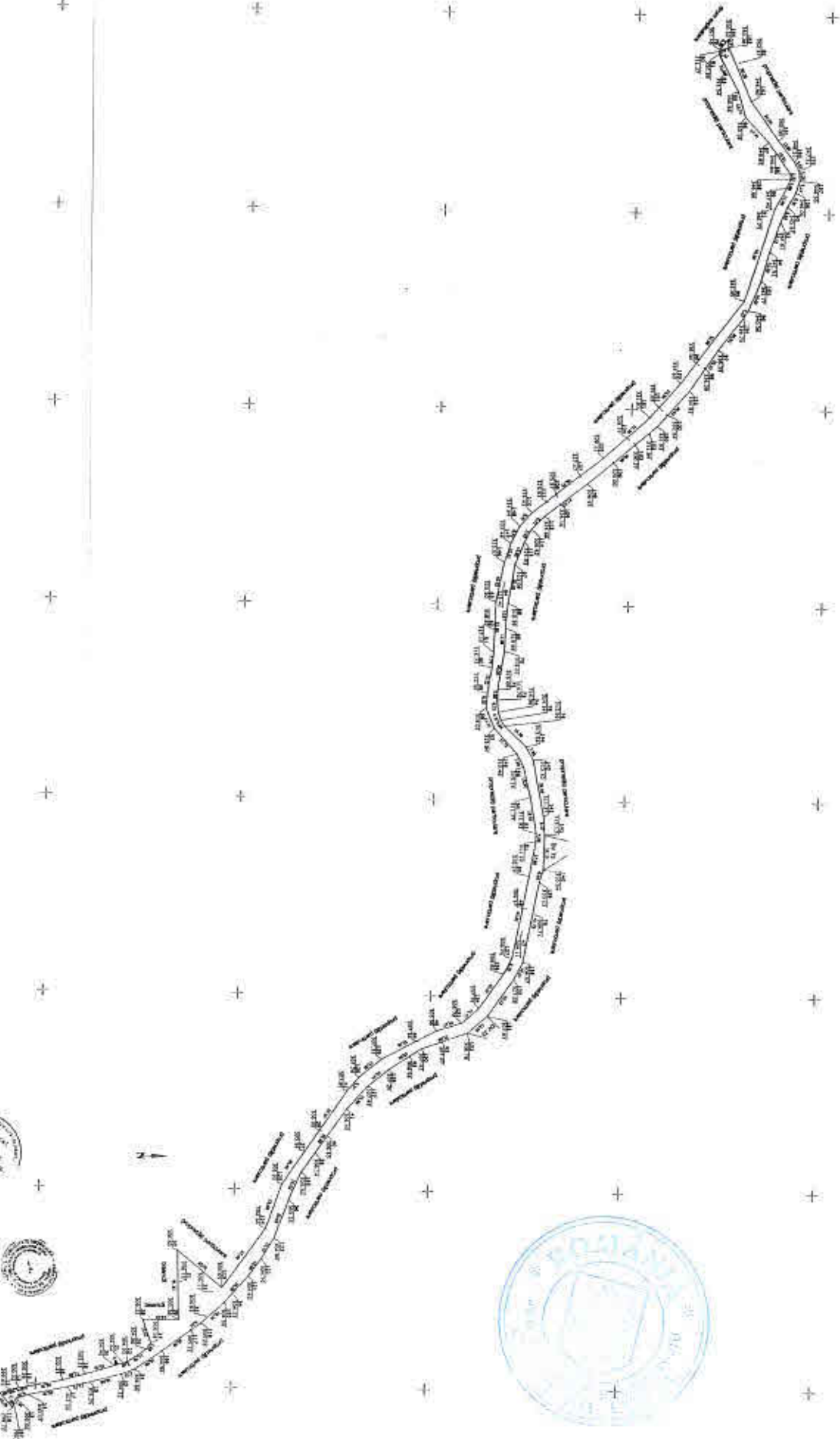

PROCES VERBAL DE RECEPȚIE 55 / 2017
Întocmit astăzi, **01/03/2017**, privind lucrarea **887** din **10/01/2017**
având aviz de începere a lucrărilor cu nr - din -

- 1. Beneficiar:** ORAȘ BUMBEȘTI JIU
- 2. Executant:** Gramada Constantin
- 3. Denumirea lucrărilor recepționate:** Modernizare drumuri de incintă Pleșa, oraș Bumbesti Jiu, jud. Gorj, DV 76.
- 4. Nominalizarea documentelor și a documentațiilor care se predau Oficiului de Cadastru și Publicitate Imobiliară GORJ conform avizului de începere a lucrărilor:**

Numar act	Data act	Tip act	Emitent	Valoare	Moneda
71	21.10.2016	act administrativ	PRIMARIA ORASULUI	-	-

Asa cum sunt atasate la cerere. 1

5. Concluzii:

Pentru procesul verbal 55 au fost recepționate 1 propuneri:

- *Recepția s-a efectuat pentru lucrarea : „Plan topografic necesar întocmirii documentației de autorizare a lucrărilor de construire pentru Modernizare Drumuri de Incinta Plesa DV65, DV67, DV68, DV 69, DV 71, DV 72, DV 74, DV 76”, in cadrul „ Proiectului Modernizare drumuri de acces Mahala, Gavadan și Potcoava și Drumuri de incinta Pleșa, orașul Bumbesti Jiu, jud. Gorj, în suprafață de 415 mp. Amplasamentul se suprapune cu alte imobile ce au inscrieri in CF. Prezentul proces verbal este valabil numai însoțit de planurile de situație vizate de O.C.P.I. Gorj, cu nr. 887/10.01.2017. *

6. Erori topologice față de alte entități spațiale:

Identificator	Tip eroare	Mesaj suprapunere

Nu există erori topologice.

Lucrarea este declarată **Admisă**

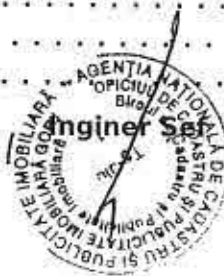

Inspector
MIRELA PĂRVULESCU



409850

371500

371550

371600



OFICIUL DE CADASTRU ȘI PUBLICITATE IMOBILIARĂ GORJ
RECEPȚIE TEHNICĂ
 Schimbarea regimului juridic al imobilelor
 afectate de investiție după la anulara avizului
 Documentație nr. 1007/2017
 Verificat Consilier: Ing. *[Signature]* Semnătura
 Imobilul care face obiectul recepției tehnice nu este
 înscris în Cartea Funciארă

2017

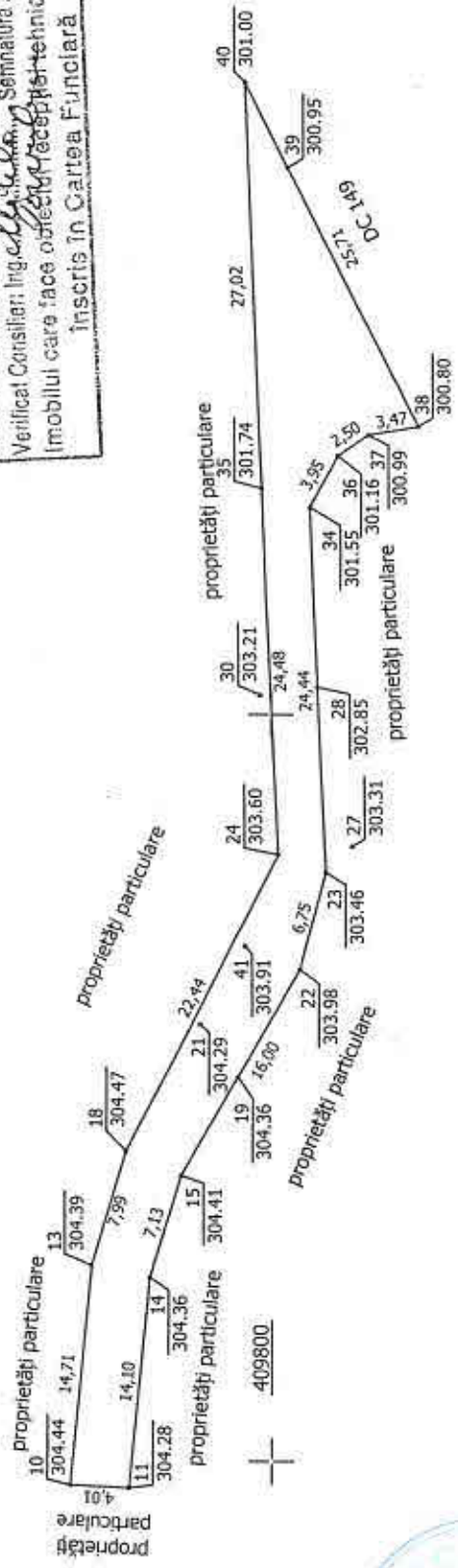

Suprafața: 415 mp



Beneficiar:	oraș Bumbești-Jiu, județul Gorj	Proiect nr.
	TITLUL PROIECT Modernizare drumuri de incintă Pleșa, oraș Bumbești Jiu, Jud. Gorj, DV 76	
Scara 1:500	Data: 25.11.2016	Planșa Nr.1 Pg. 1
Specificație	Nume	Semnătura
întocmit:	Ing. Grămadă Constanțin	<i>[Signature]</i>
Desenat:	Ing. Grămadă Constanțin	<i>[Signature]</i>
Verificat:	Ing. Grămadă Constanțin	<i>[Signature]</i>

